



AUTOSTRADA A32 TORINO-BARDONECCHIA

ORDINANZA N. 22 – 24

LAVORI TRATTA RIVOLI-AVIGLIANA

**DOPPIO SENSO DI CIRCOLAZIONE PER ADEGUAMENTO SISMICO VIADOTTO S.S. 25 E GALLERIA LA PEROSA
PARZIALIZZAZIONI DI CORSIA IN DIREZIONE BARDONECCHIA FINO AD AVIGLIANA PER REALIZZAZIONE PAVIMENTAZIONE DRENANTE E RIPRISTINO VIADOTTI**

ALLEGATI

1. Planimetria generale
2. Planimetria fruibilità svincoli Rivoli
3. Schemi di cantierizzazione – Fase 1A
4. Schemi di cantierizzazione – Fase 2B in caso di emergenza
5. Preavvisi informativi asta principale autostrada
6. Percorso alternativo su viabilità ordinaria SS24 da Avigliana a Rivoli
7. Percorso alternativo su viabilità ordinaria SS25 da Rivoli ad Avigliana
8. Preavvisi informativi per chiusura ingressi in autostrada di Rivoli (C.so Susa) e configurazione viabilità sotto il viadotto S.S. 25
9. Preavviso di possibili code in A32 nei comuni limitrofi
10. Deviazione SS25 per svaro e varo viadotto
11. Planimetria viabilità Rivoli – Spazio Conad
12. Preavviso chiusura (in caso di eventi o coda) degli ingressi di Avigliana in direzione Torino



AUTOSTRADA A32 TORINO-BARDONECCHIA

LAVORI TRATTA RIVOLI-AVIGLIANA

DOPIO SENSO DI CIRCOLAZIONE PER ADEGUAMENTO SISMICO VIADOTTO S.S. 25 E GALLERIA LA PEROSA
PARZIALIZZAZIONI DI CORSIA IN DIREZIONE BARDONECCHIA FINO AD AVIGLIANA PER REALIZZAZIONE PAVIMENTAZIONE DRENANTE E RIPRISTINO VIADOTTI

1. PLANIMETRIA GENERALE

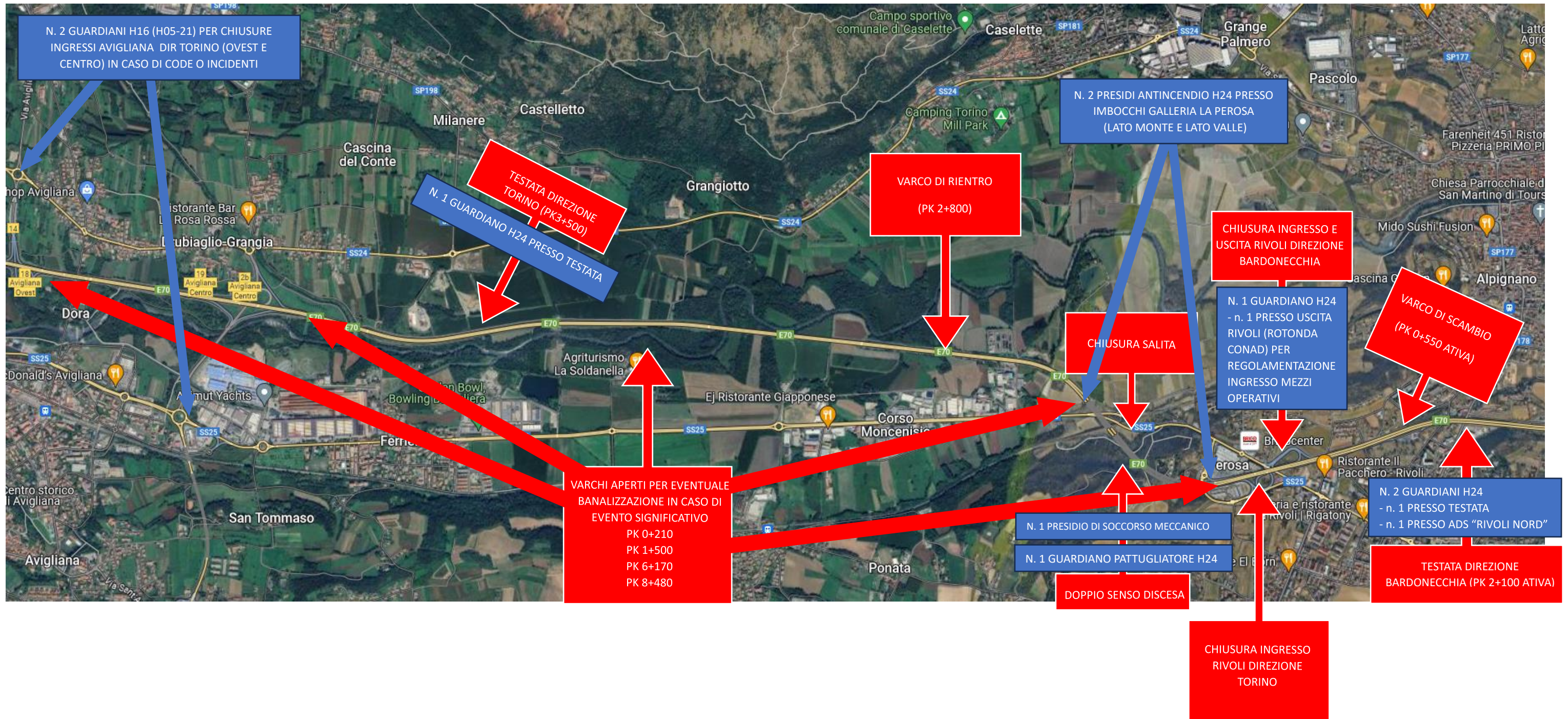



AUTOSTRADA A32 TORINO-BARDONECCHIA

LAVORI TRATTA RIVOLI-AVIGLIANA

DOPIO SENSO DI CIRCOLAZIONE PER ADEGUAMENTO SISMICO VIADOTTO S.S. 25 E GALLERIA LA PEROSA
PARZIALIZZAZIONI DI CORSIA IN DIREZIONE BARDONECCHIA FINO AD AVIGLIANA PER REALIZZAZIONE PAVIMENTAZIONE DRENANTE E RIPRISTINO VIADOTTI

2. PLANIMETRIA FRUIBILITA' SVINCOLI RIVOLI





AUTOSTRADA A32 TORINO-BARDONECCHIA

LAVORI TRATTA RIVOLI-AVIGLIANA

DOBPIO SENSO DI CIRCOLAZIONE PER ADEGUAMENTO SISMICO VIADOTTO S.S. 25 E GALLERIA LA PEROSA PARZIALIZZAZIONI DI CORSIA IN DIREZIONE BARDONECCHIA FINO AD AVIGLIANA PER REALIZZAZIONE PAVIMENTAZIONE DRENANTE E RIPRISTINO VIADOTTI

3. SCHEMI DI CANTIERIZZAZIONE - FASE 1A

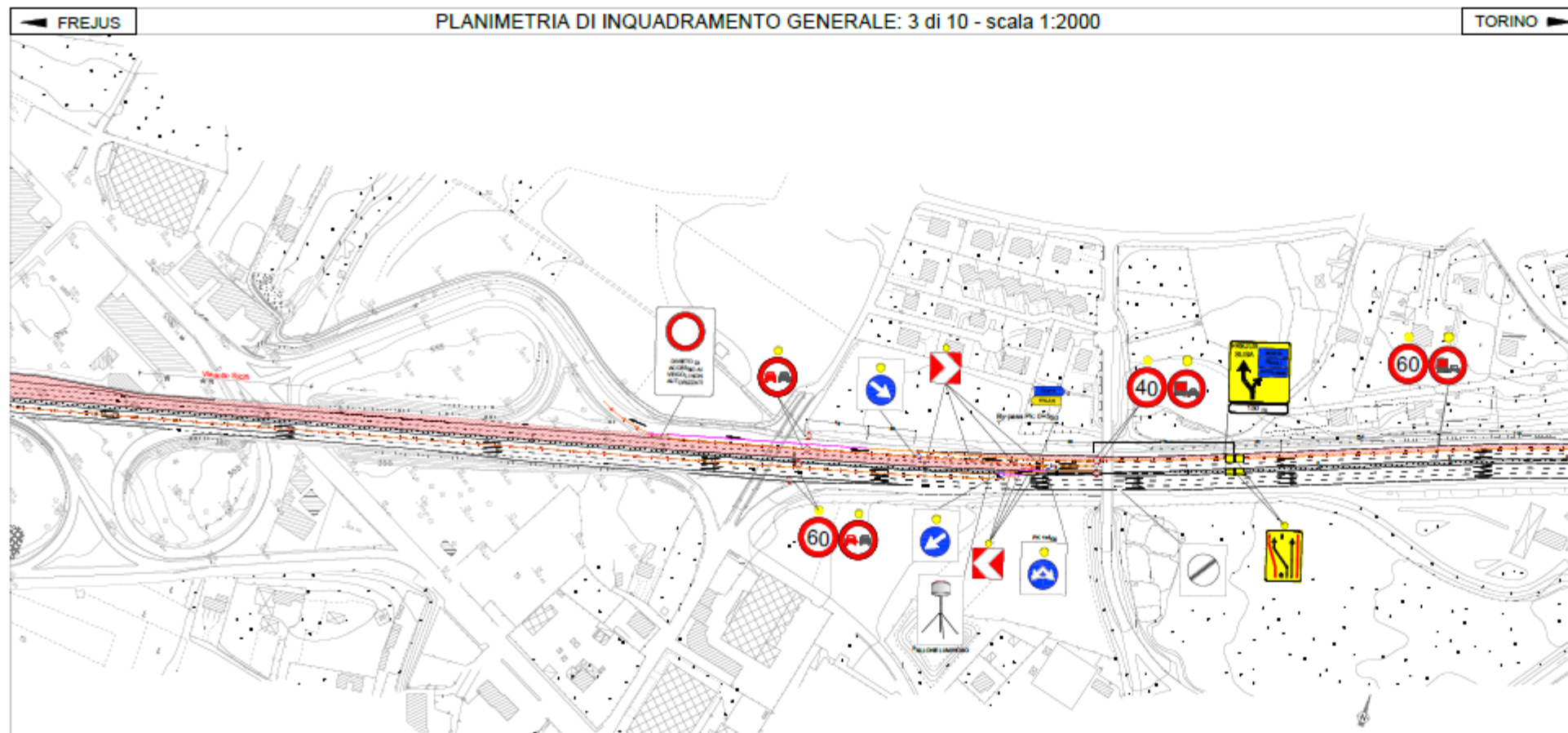
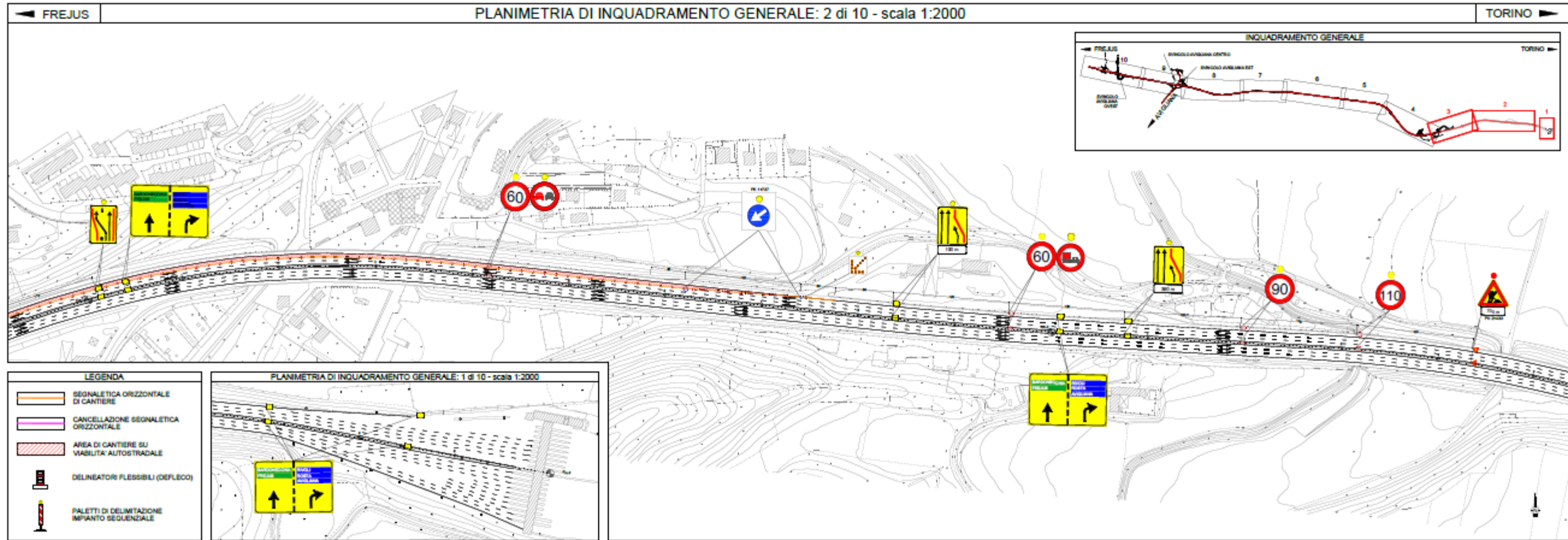

SOCIETA' ITALIANA TRAFORO AUTOSTRADALE DEL FREJUS
Sede legale: Via San Giuliano, 2 - 10059 Susa (TO)

AUTOSTRADA A32 TORINO - BARDONECCHIA

ADEGUAMENTO SISMICO DEL SOVRAPPASSO S.S. 25
ADEGUAMENTO DIRETTIVA GALLERIE 2004/54/CE D.LGS. 264/06
DELLA GALLERIA LA PEROSA E IMPLEMENTAZIONE D.A.I.
RIPRISTINO GIUNTI E SOLETTE DI TUTTI I VIADOTTI PRESENTI
NELLA TRATTA RIVOLI/AVIGLIANA
REALIZZAZIONE DELLA PAVIMENTAZIONE DRENANTE DELLA MACRO
RUGOSA CON FRESATURA ASFALTO E CAPPE ASFALTICHE

da pk 3+850 (Ativa - Tang. Nord) a pk 8+900 (Sitaf)

SEGNALITICA DI CANTIERIZZAZIONE FASE 1A

Scale:	VARE	Febbraio 2024			
NO	02/2024	EMISSIONE	K. Inardi	G. Corradi	S. Caglia Ferra
REV	DATA	DESCRIZIONE	RED.	VER.	APP.
PROGETTISTA	CONSULENZA PROGETTAZIONE		COMITENTE		
			Il Comitato DIRETTORE ESERCIZIO A32 Salvatore Dergy		
N° TAVOLA					
1/5					



AUTOSTRADA A32 TORINO-BARDONECCHIA

LAVORI TRATTA RIVOLI-AVIGLIANA

DOPPIO SENSO DI CIRCOLAZIONE PER ADEGUAMENTO SISMICO VIADOTTO S.S. 25 E GALLERIA LA PEROSA
PARZIALIZZAZIONI DI CORSIA IN DIREZIONE BARDONECCHIA FINO AD AVIGLIANA PER REALIZZAZIONE PAVIMENTAZIONE DRENANTE E RIPRISTINO VIADOTTI

3. SCHEMI DI CANTIERIZZAZIONE - FASE 1A

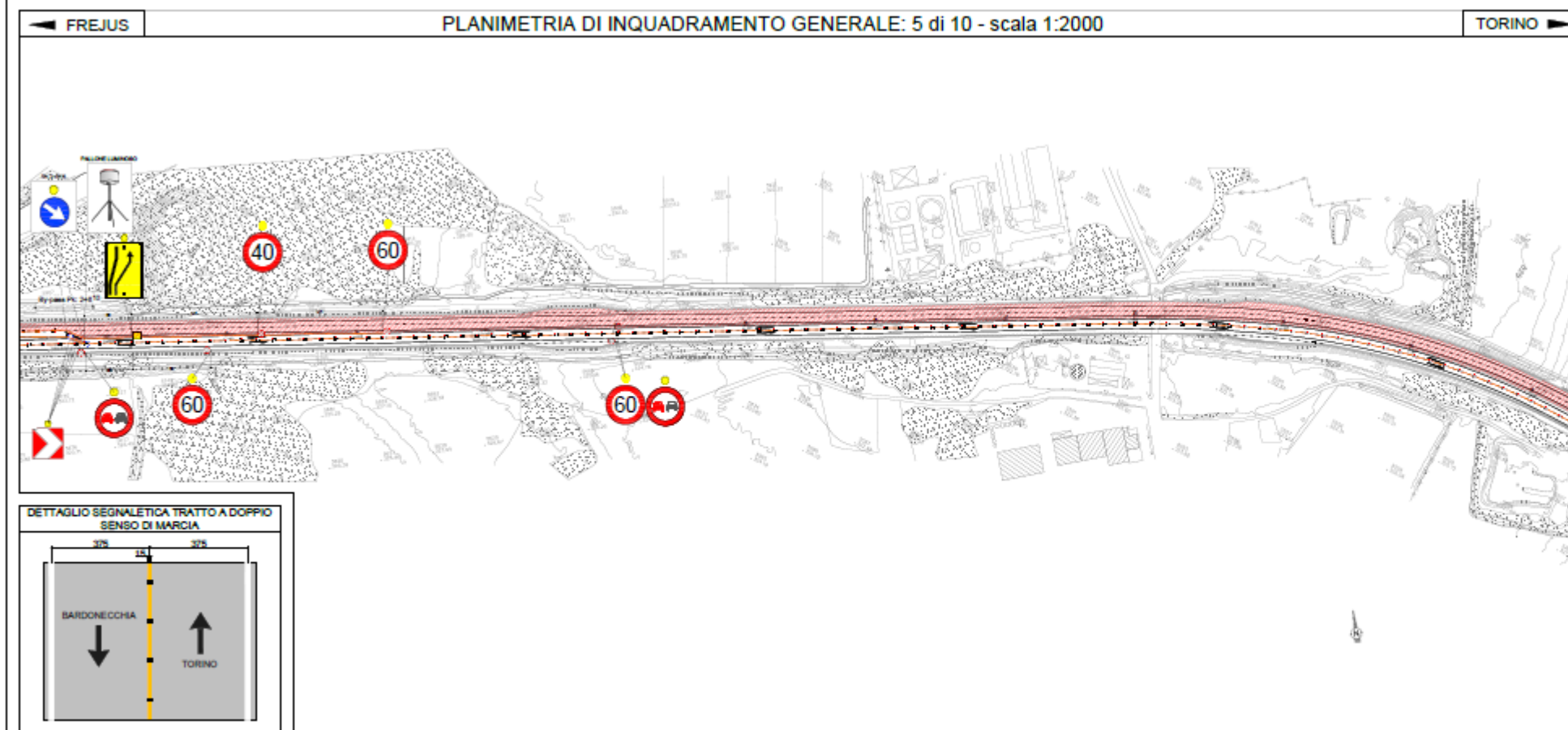
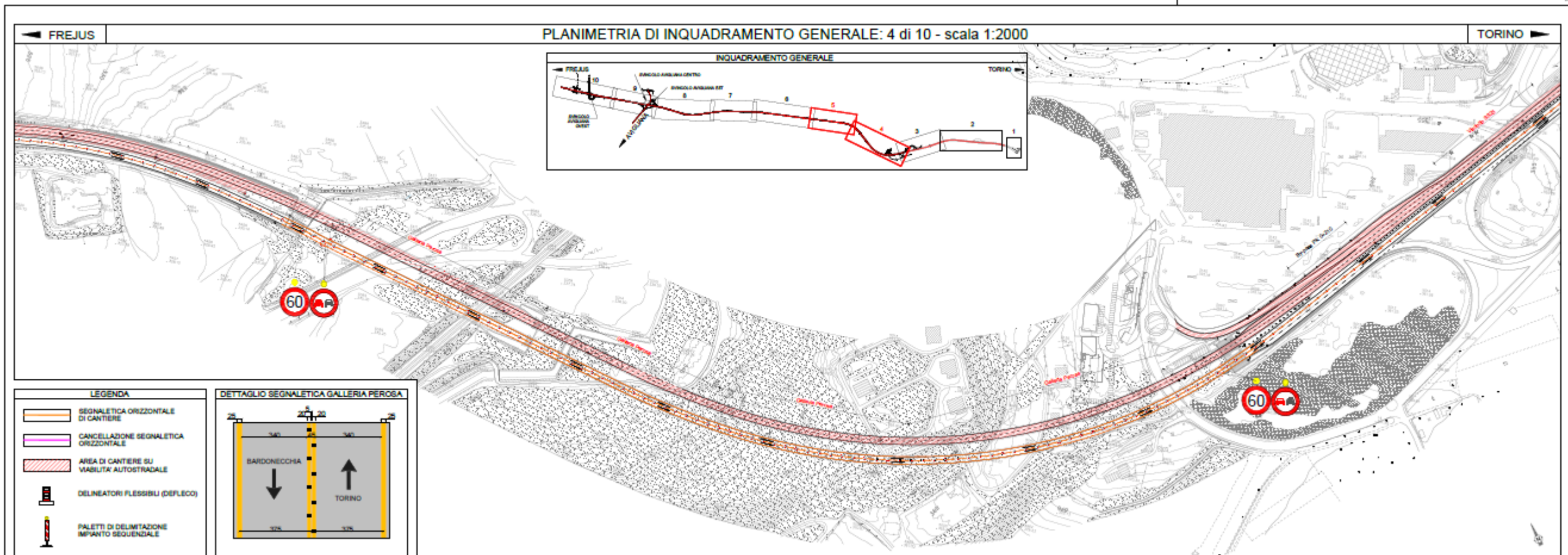

SOCIETA' ITALIANA TRAFORO AUTOSTRADALE DEL FREJUS
Sede legale: Via San Giuliano, 2 - 10059 Susa (TO)

AUTOSTRADA A32 TORINO - BARDONECCHIA

ADEGUAMENTO SISMICO DEL SOVRAPPASSO S.S. 25
ADEGUAMENTO DIRETTIVA GALLERIE 2004/54/CE D.LGS. 264/06
DELLA GALLERIA LA PEROSA E IMPLEMENTAZIONE D.A.I.
RIPRISTINO GIUNTI E SOLETTE DI TUTTI I VIADOTTI PRESENTI
NELLA TRATTA RIVOLI/AVIGLIANA
REALIZZAZIONE DELLA PAVIMENTAZIONE DRENANTE DELLA MACRO
RUGOSA CON FRESATURA ASFALTO E CAPPE ASFALTICHE

da pk 3+850 (Ativa - Tang. Nord) a pk 8+900 (Sitaf)

**SEGNALITICA DI CANTIERIZZAZIONE
FASE 1A**

Scale:	VARE	Fabbraio 2024			
NO	02/2024	EMISSIONE	K. Inardi	G. Corradi	S. Caglia Ferris
REV	Da/Ta	DESCRIZIONE	RED.	VER.	APP.
PROGETTISTA	CONSULENZA PROGETTAZIONE		COMITENTE		
			Il Comitato DIRETTORE ESERCIZIO A32 Salvatore Gargi		

N° TAVOLA
2/5



AUTOSTRADA A32 TORINO-BARDONECCHIA

LAVORI TRATTA RIVOLI-AVIGLIANA

DOPPIO SENSO DI CIRCOLAZIONE PER ADEGUAMENTO SISMICO VIADOTTO S.S. 25 E GALLERIA LA PEROSA PARIALIZZAZIONI DI CORSIA IN DIREZIONE BARDONECCHIA FINO AD AVIGLIANA PER REALIZZAZIONE PAVIMENTAZIONE DRENANTE E RIPRISTINO VIADOTTI

3. SCHEMI DI CANTIERIZZAZIONE – FASE 1A

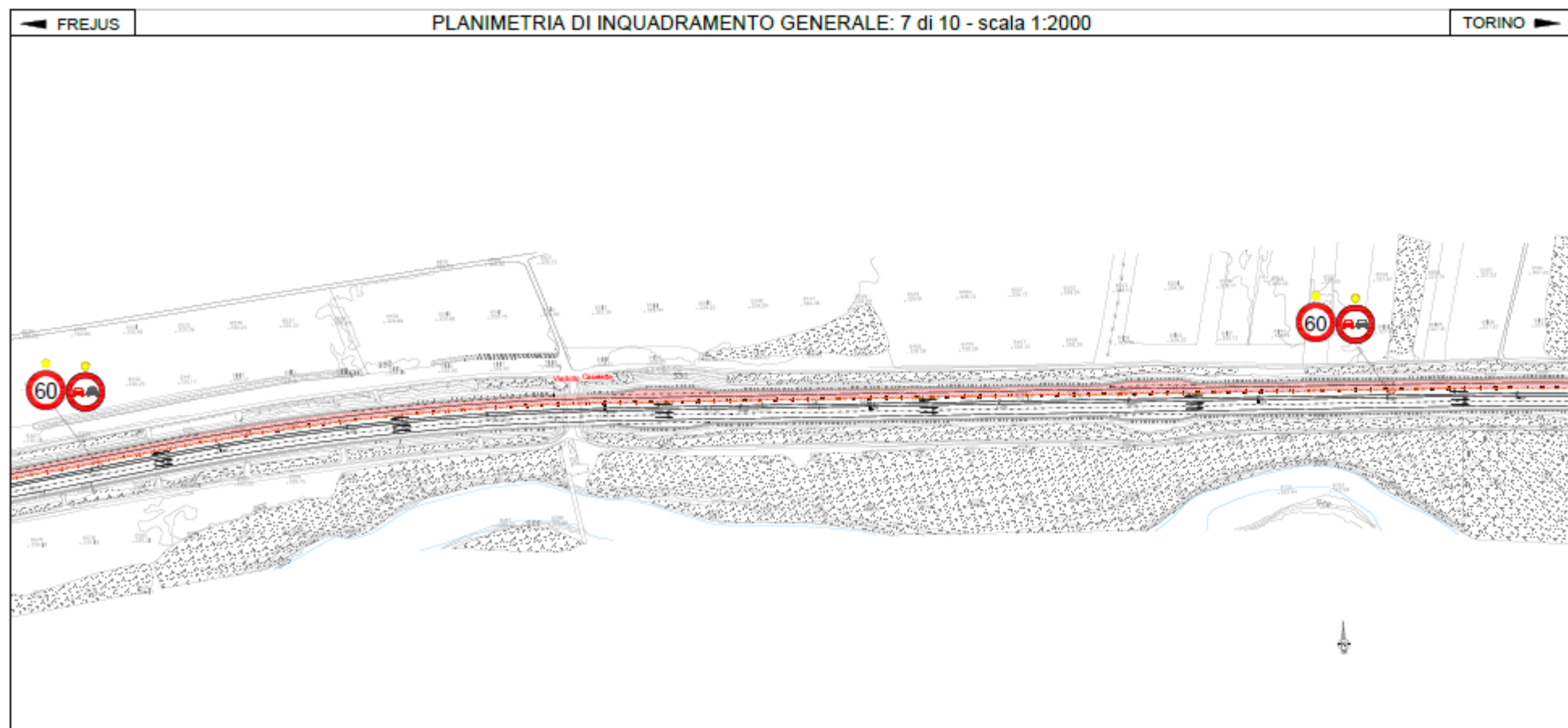
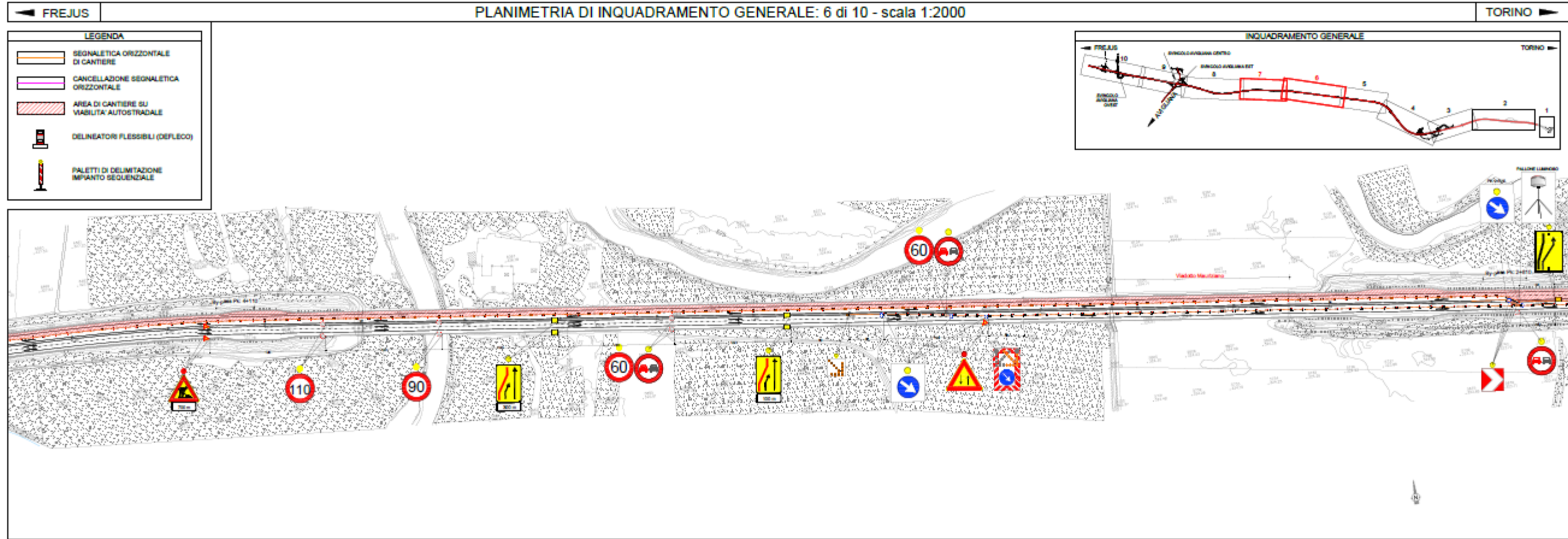

SOCIETA' ITALIANA TRAFORO AUTOSTRADALE DEL FREJUS
Sede legale: Via San Giuliano, 2 - 10059 Susa (TO)

AUTOSTRADA A32 TORINO - BARDONECCHIA

ADEGUAMENTO SISMICO DEL SOVRAPPASSO S.S. 25
ADEGUAMENTO DIRETTIVA GALLERIE 2004/54/CE D.LGS. 264/06
DELLA GALLERIA LA PEROSA E IMPLEMENTAZIONE D.A.I.
RIPRISTINO GIUNTI E SOLETTE DI TUTTI I VIADOTTI PRESENTI
NELLA TRATTA RIVOLI/AVIGLIANA
REALIZZAZIONE DELLA PAVIMENTAZIONE DRENANTE DELLA MACRO
RUGOSA CON FRESATURA ASFALTO E CAPPE ASFALTICHE

da pk 3+850 (Ativa - Tang. Nord) a pk 8+900 (Sitaf)

**SEGNALITICA DI CANTIERIZZAZIONE
FASE 1A**

Scale:	VARE	Febbraio 2024			
NO	02/2024	EMISSIONE	K. Inardi	U. Corradini	S. Caglia Ferra
REV	DATA	DESCRIZIONE	RED.	VER.	APP.
PROGETTISTA	CONSULENZA PROGETTAZIONE		COMITENTE		
			Il Comitato DIRETTORE ESERCIZIO A32 Salvatore Dergì		

N° TAVOLA
3/5



AUTOSTRADA A32 TORINO-BARDONECCHIA

LAVORI TRATTA RIVOLI-AVIGLIANA

DOBPIO SENSO DI CIRCOLAZIONE PER ADEGUAMENTO SISMICO VIADOTTO S.S. 25 E GALLERIA LA PEROSA PARZIALIZZAZIONI DI CORSIA IN DIREZIONE BARDONECCHIA FINO AD AVIGLIANA PER REALIZZAZIONE PAVIMENTAZIONE DRENANTE E RIPRISTINO VIADOTTI

3. SCHEMI DI CANTIERIZZAZIONE - FASE 1A

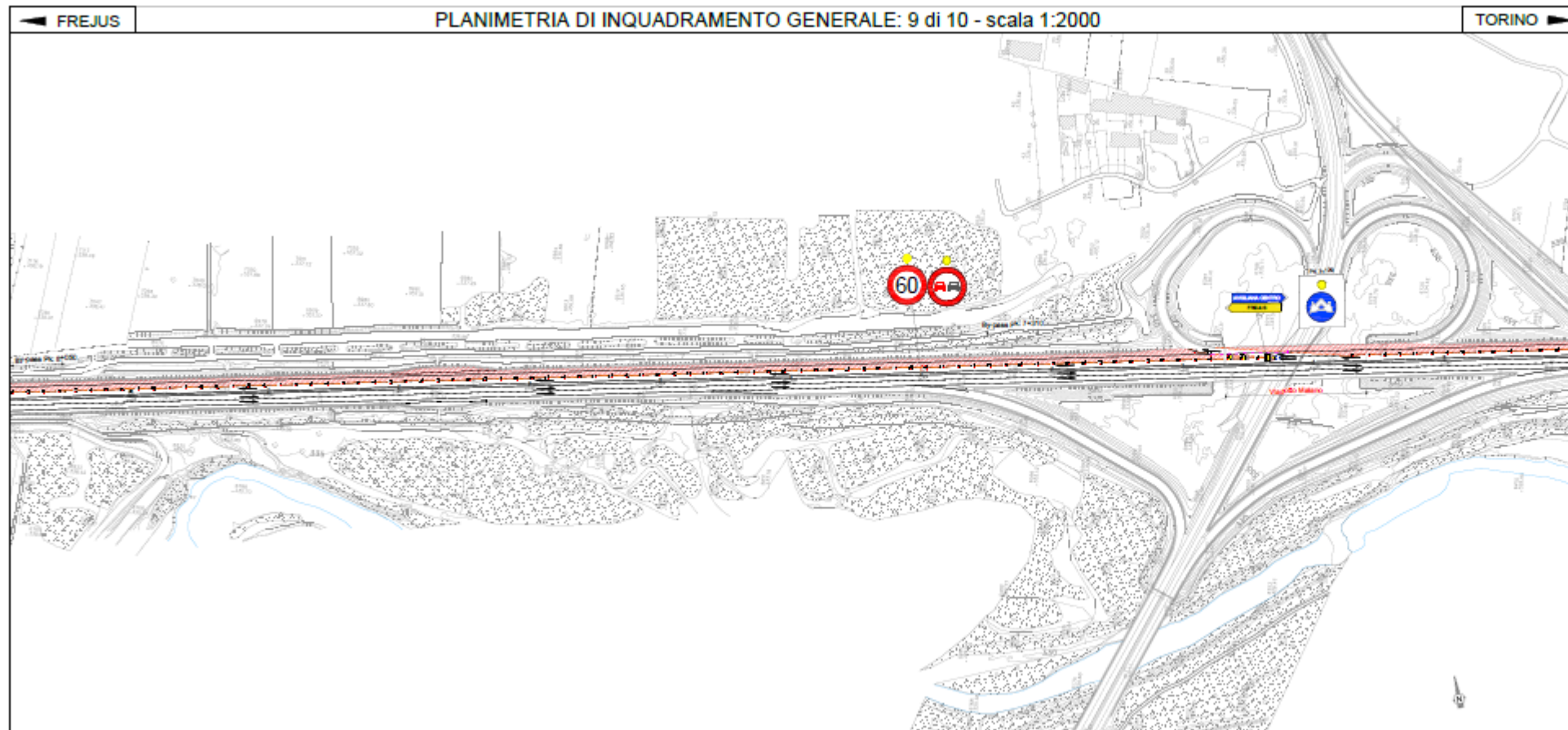
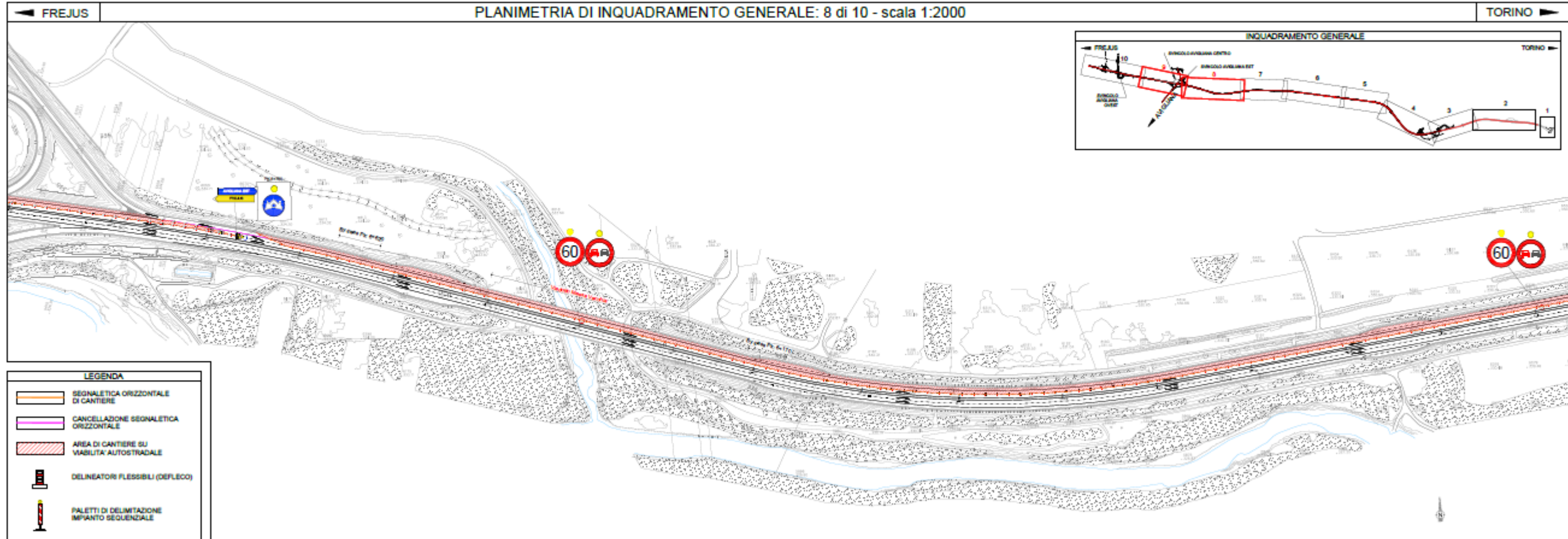

SOCIETA' ITALIANA TRAFORO AUTOSTRADALE DEL FREJUS
 Sede legale: Via San Giuliano, 2 - 10059 Susa (TO)

AUTOSTRADA A32 TORINO - BARDONECCHIA

ADEGUAMENTO SISMICO DEL SOVRAPPASSO S.S. 25
 ADEGUAMENTO DIRETTIVA GALLERIE 2004/54/CE D.LGS. 264/06
 DELLA GALLERIA LA PEROSA E IMPLEMENTAZIONE D.A.I.
 RIPRISTINO GIUNTI E SOLETTE DI TUTTI I VIADOTTI PRESENTI
 NELLA TRATTA RIVOLI/AVIGLIANA
 REALIZZAZIONE DELLA PAVIMENTAZIONE DRENANTE DELLA MACRO
 RUGOSA CON FRESATURA ASFALTO E CAPPE ASFALTICHE

da pk 3+850 (Ativa - Tang. Nord) a pk 8+900 (Sitaf)

**SEGNALITICA DI CANTIERIZZAZIONE
 FASE 1A**

Scale:	VARE	Fabbraio 2024			
NO	02/2024	EMISSIONE	K. Inardi	G. Corradi	S. Caglia Ferra
REV	DATA	DESCRIZIONE	RED.	VER.	APP.
PROGETTISTA	CONSUENZIA PROGETTAZIONE		COMITENTE		
			Il Comitato DIRETTORE ESERCIZIO A32 Salvatore Gargi		
N° TAVOLA					
4/5					



AUTOSTRADA A32 TORINO-BARDONECCHIA

LAVORI TRATTA RIVOLI-AVIGLIANA

DOBPIO SENSO DI CIRCOLAZIONE PER ADEGUAMENTO SISMICO VIADOTTO S.S. 25 E GALLERIA LA PEROSA PARZIALIZZAZIONI DI CORSIA IN DIREZIONE BARDONECCHIA FINO AD AVIGLIANA PER REALIZZAZIONE PAVIMENTAZIONE DRENANTE E RIPRISTINO VIADOTTI

3. SCHEMI DI CANTIERIZZAZIONE – FASE 1A

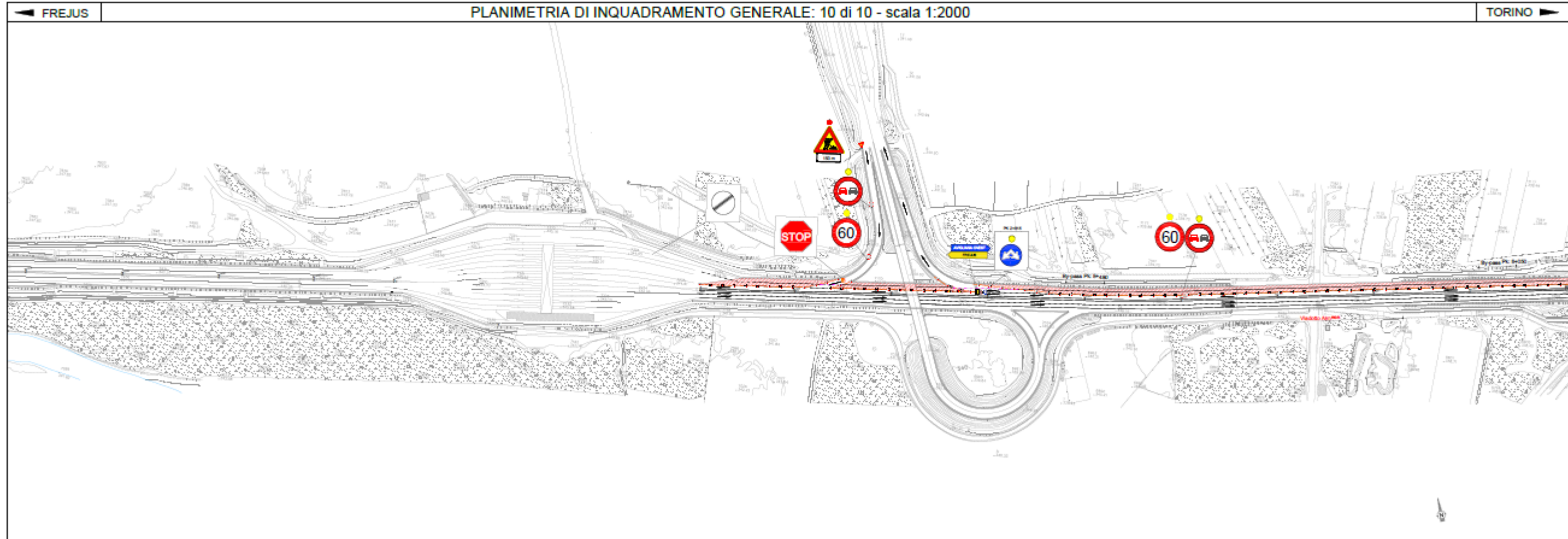

LEGENDA

	SEGNALETICA ORIZZONTALE DI CANTIERE
	CANCELLAZIONE SEGNALETICA ORIZZONTALE
	AREA DI CANTIERE SU VIABILITA' AUTOSTRADALE
	DELINEATORI FLESSIBILI (DEFLECO)
	PALETTI DI DELIMITAZIONE IMPIANTO SEQUENZIALE

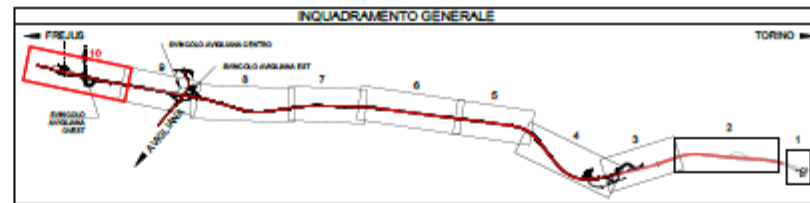

SOCIETA' ITALIANA TRAFORO AUTOSTRADALE DEL FREJUS
 Sede legale: Via San Giuliano, 2 - 10059 Susa (TO)

AUTOSTRADA A32 TORINO - BARDONECCHIA

ADEGUAMENTO SISMICO DEL SOVRAPPASSO S.S. 25
 ADEGUAMENTO DIRETTIVA GALLERIE 2004/54/CE D.LGS. 264/06
 DELLA GALLERIA LA PEROSA E IMPLEMENTAZIONE D.A.I.
 RIPRISTINO GIUNTI E SOLETTE DI TUTTI I VIADOTTI PRESENTI
 NELLA TRATTA RIVOLI/AVIGLIANA
 REALIZZAZIONE DELLA PAVIMENTAZIONE DRENANTE DELLA MACRO
 RUGOSA CON FRESATURA ASFALTO E CAPPE ASFALTICHE

da pk 3+850 (Ativa - Tang. Nord) a pk 8+900 (Sitaf)

SEGNALETICA DI CANTIERIZZAZIONE
 FASE 1A

Scale:	VARE	Febbraio 2024			
REV	DATA	DESCRIZIONE	RED.	VER.	APP.
00	02/2024	EMISSIONE	K. Inardi	U. Corradi	S. Caglia Ferra

PROGETTISTA	CONSULENZA PROGETTAZIONE	CONTRATTANTE
		Il Committente DIRETTORE ESERCIZIO A32 Salvatore Gargi

N° TAVOLA
5/5



AUTOSTRADA A32 TORINO-BARDONECCHIA

LAVORI TRATTA RIVOLI-AVIGLIANA

DOPPIO SENSO DI CIRCOLAZIONE PER ADEGUAMENTO SISMICO VIADOTTO S.S. 25 E GALLERIA LA PEROSA
PARZIALIZZAZIONI DI CORSIA IN DIREZIONE BARDONECCHIA FINO AD AVIGLIANA PER REALIZZAZIONE PAVIMENTAZIONE DRENANTE E RIPRISTINO VIADOTTI

4. SCHEMI DI CANTIERIZZAZIONE – FASE 2B IN CASO DI EMERGENZA

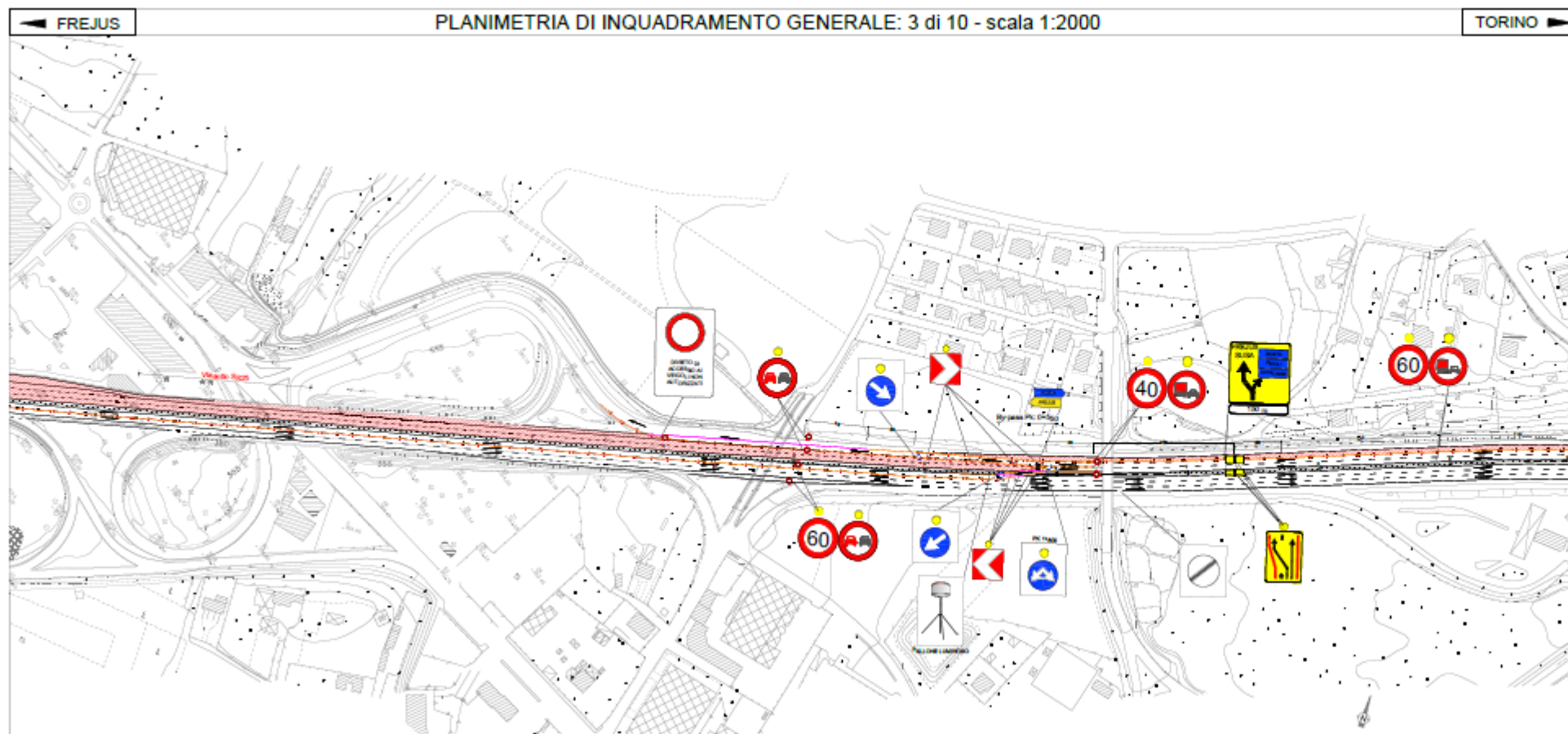
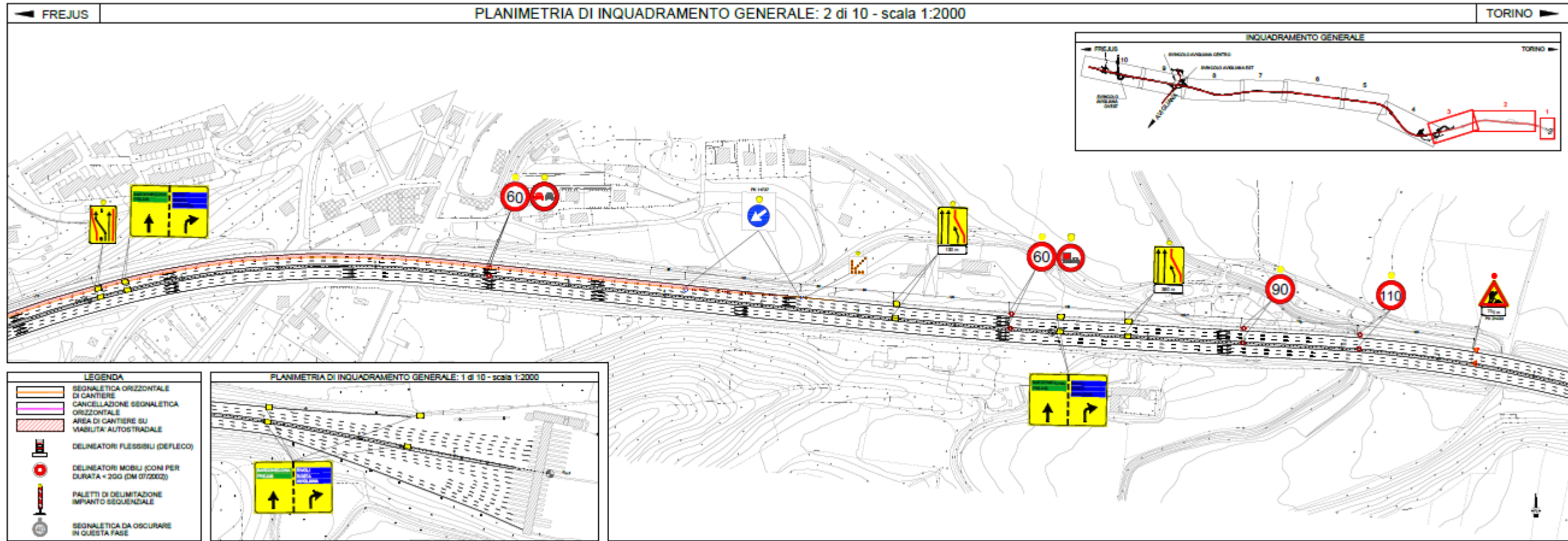

SOCIETA' ITALIANA TRAFORO AUTOSTRADALE DEL FREJUS
Sede legale: Via San Giuliano, 2 - 10059 Susa (TO)

AUTOSTRADA A32 TORINO - BARDONECCHIA

ADEGUAMENTO SISMICO DEL SOVRAPPASSO S.S. 25
ADEGUAMENTO DIRETTIVA GALLERIE 2004/54/CE D.LGS. 264/06
DELLA GALLERIA LA PEROSA E IMPLEMENTAZIONE D.A.I.
RIPRISTINO GIUNTI E SOLETTE DI TUTTI I VIADOTTI PRESENTI
NELLA TRATTA RIVOLI/AVIGLIANA
REALIZZAZIONE DELLA PAVIMENTAZIONE DRENANTE DELLA MACRO
RUGOSA CON FRESATURA ASFALTO E CAPPE ASFALTICHE

da pk 3+850 (Ativa - Tang. Nord) a pk 8+900 (Sitatf)

**SEGNALLETICA DI CANTIERIZZAZIONE
FASE 1B**

Scale:	VARE	Febbraio 2024
NO	02/2024	EMISSIONE
REV	DATA	DESCRIZIONE
PROGETTISTA	CDN/ENEA PROGETTAZIONE	CDM/TITENITE
		Il Comitato DIRETTORE ESERCIZIO A32 Salvatore Gargi
N° TAVOLA		1/5



AUTOSTRADA A32 TORINO-BARDONECCHIA

LAVORI TRATTA RIVOLI-AVIGLIANA

DOBPIO SENSO DI CIRCOLAZIONE PER ADEGUAMENTO SISMICO VIADOTTO S.S. 25 E GALLERIA LA PEROSA PARZIALIZZAZIONI DI CORSIA IN DIREZIONE BARDONECCHIA FINO AD AVIGLIANA PER REALIZZAZIONE PAVIMENTAZIONE DRENANTE E RIPRISTINO VIADOTTI

4. SCHEMI DI CANTIERIZZAZIONE – FASE 2B IN CASO DI EMERGENZA

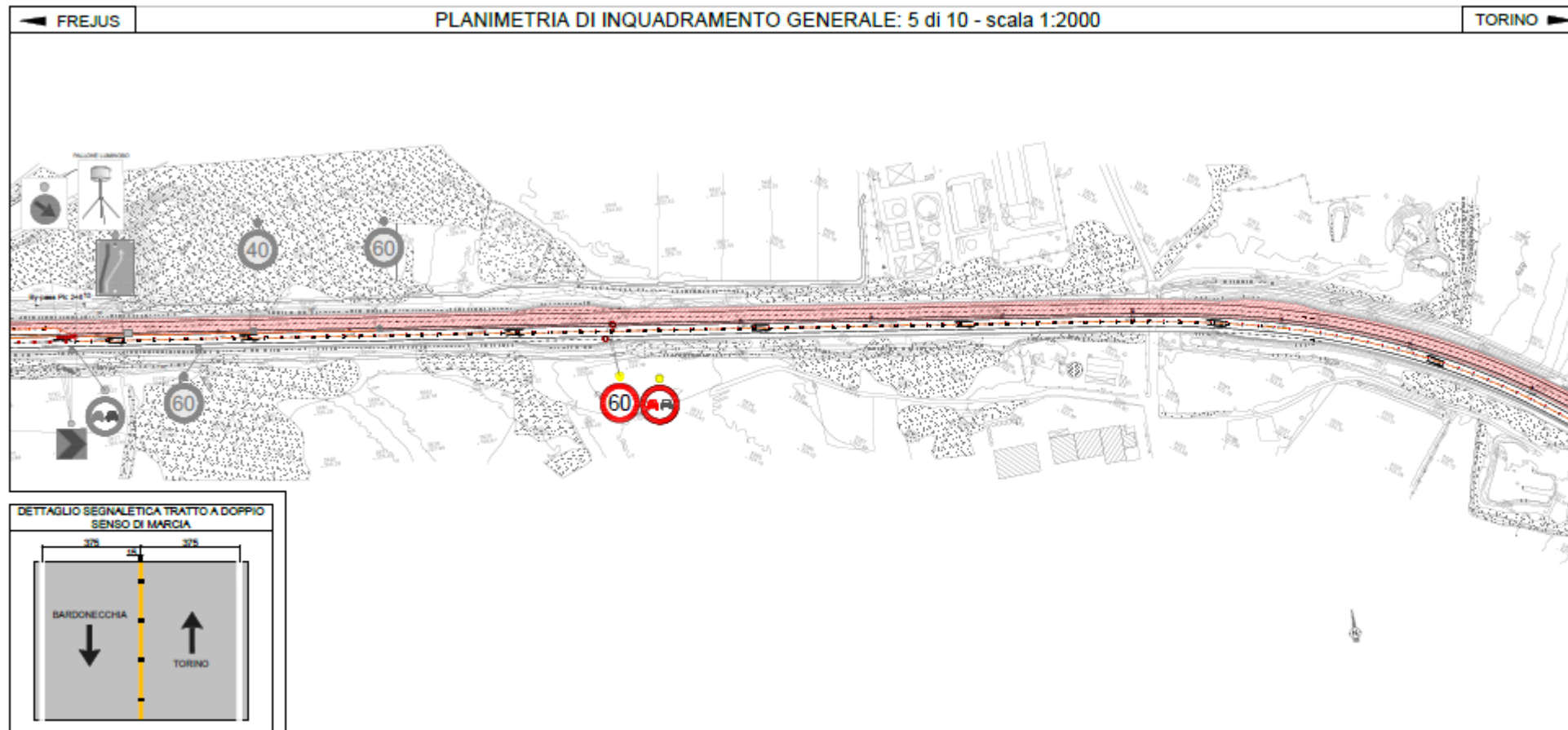
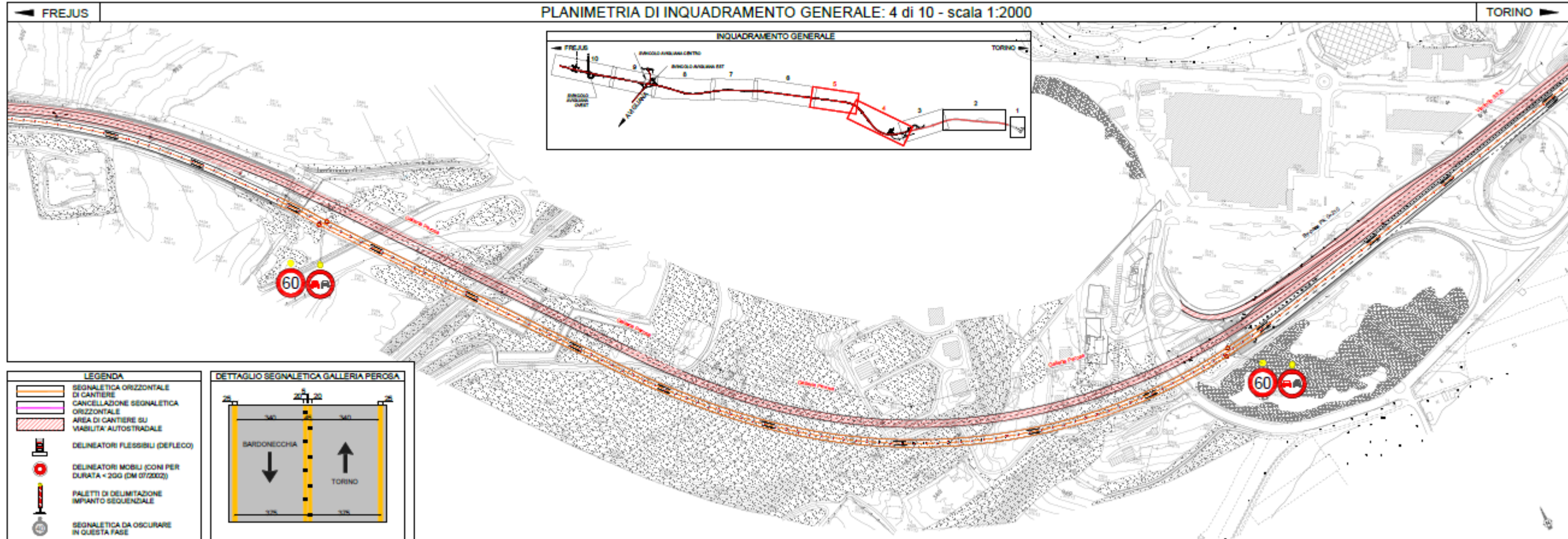

SOCIETA' ITALIANA TRAFORO AUTOSTRADALE DEL FREJUS
Sede legale: Via San Giuliano, 2 - 10059 Susa (TO)

AUTOSTRADA A32 TORINO - BARDONECCHIA

ADEGUAMENTO SISMICO DEL SOVRAPPASSO S.S. 25
ADEGUAMENTO DIRETTIVA GALLERIE 2004/54/CE D.LGS. 264/06
DELLA GALLERIA LA PEROSA E IMPLEMENTAZIONE D.A.I.
RIPRISTINO GIUNTI E SOLETTE DI TUTTI I VIADOTTI PRESENTI
NELLA TRATTA RIVOLI/AVIGLIANA
REALIZZAZIONE DELLA PAVIMENTAZIONE DRENANTE DELLA MACRO
RUGOSA CON FRESATURA ASFALTO E CAPPE ASFALTICHE

da pk 3+850 (Ativa - Tang. Nord) a pk 8+900 (Sifat)

**SEGNALLETICA DI CANTIERIZZAZIONE
FASE 1B**

Scale:	VARE	Fabbraio 2024
NO	02/2024	EMISSIONE
REV	DATA	DESCRIZIONE
PROGETTISTA	CONSUENZIA PROGETTAZIONE	COMITENTE
		Il Comitato DIRETTORE ESERCIZIO A32 Salvatore Gargi
N° TAVOLA		
2/5		



AUTOSTRADA A32 TORINO-BARDONECCHIA

LAVORI TRATTA RIVOLI-AVIGLIANA

DOBPIO SENSO DI CIRCOLAZIONE PER ADEGUAMENTO SISMICO VIADOTTO S.S. 25 E GALLERIA LA PEROSA PARZIALIZZAZIONI DI CORSIA IN DIREZIONE BARDONECCHIA FINO AD AVIGLIANA PER REALIZZAZIONE PAVIMENTAZIONE DRENANTE E RIPRISTINO VIADOTTI

4. SCHEMI DI CANTIERIZZAZIONE – FASE 2B IN CASO DI EMERGENZA

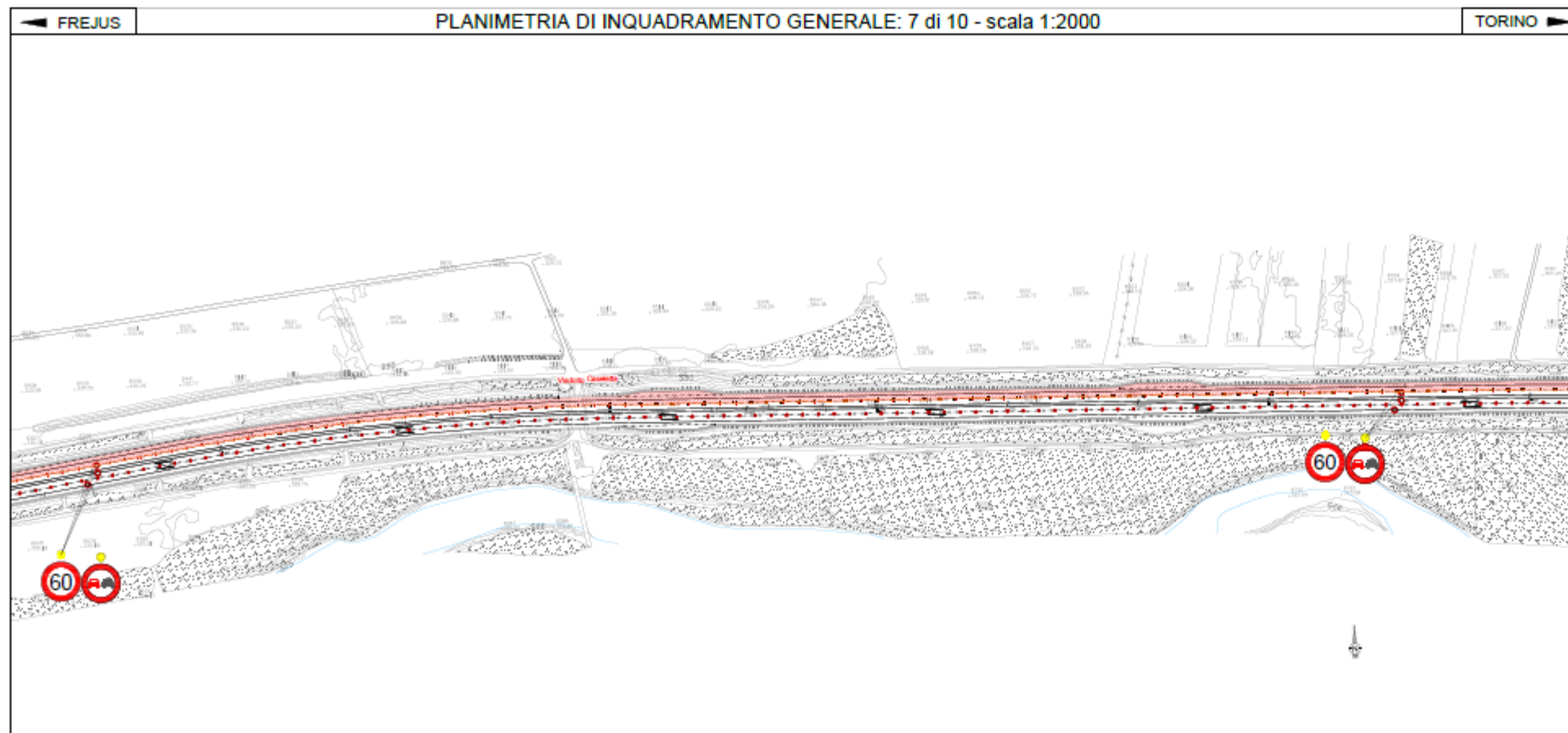
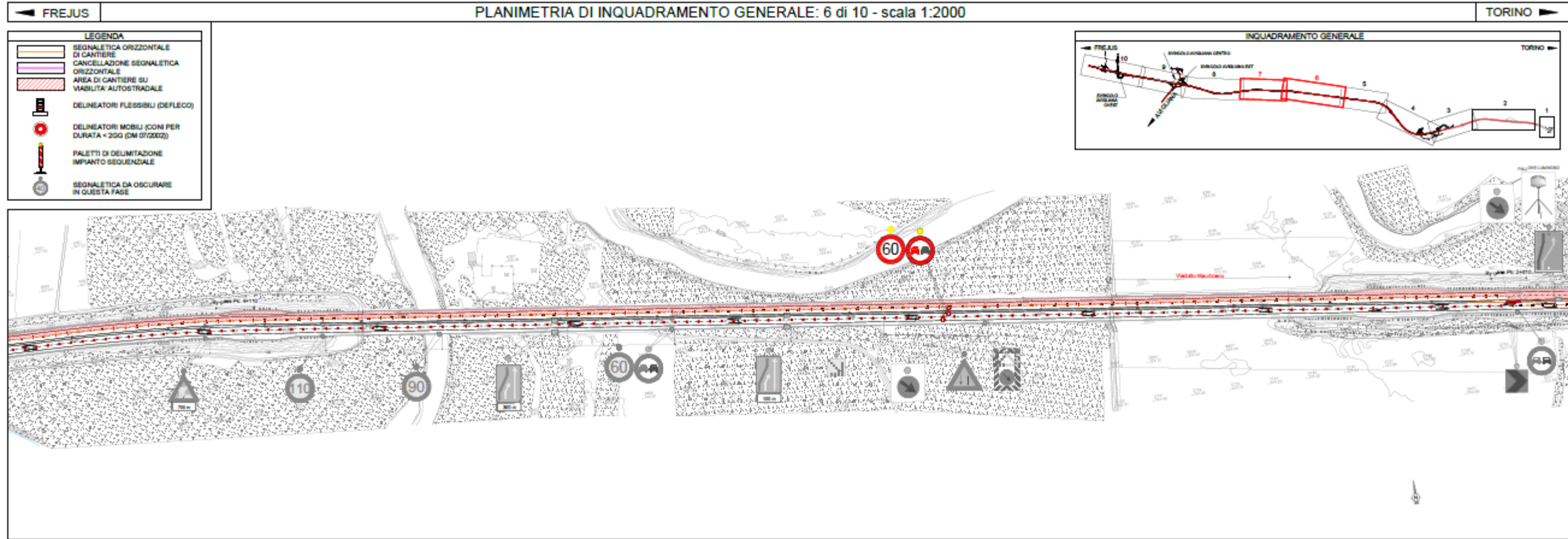

SOCIETA' ITALIANA TRAFORO AUTOSTRADALE DEL FREJUS
Sede legale: Via San Giuliano, 2 - 10059 Susa (TO)

AUTOSTRADA A32 TORINO - BARDONECCHIA

ADEGUAMENTO SISMICO DEL SOVRAPPASSO S.S. 25
ADEGUAMENTO DIRETTIVA GALLERIE 2004/54/CE D.LGS. 264/06
DELLA GALLERIA LA PEROSA E IMPLEMENTAZIONE D.A.I.
RIPRISTINO GIUNTI E SOLETTE DI TUTTI I VIADOTTI PRESENTI
NELLA TRATTA RIVOLI/AVIGLIANA
REALIZZAZIONE DELLA PAVIMENTAZIONE DRENANTE DELLA MACRO
RUGOSA CON FRESATURA ASFALTO E CAPPE ASFALTICHE

da pk 3+850 (Ativa - Tang. Nord) a pk 8+900 (Sitaf)

**SEGNALITICA DI CANTIERIZZAZIONE
FASE 1B**

Scale:	VARE	Febbraio 2024			
NO	02/2024	EMISSIONE	K. Inardi	SI. Corradini	S. Caglia Ferra
REV	DATA	DESCRIZIONE	RED.	VER.	APP.
PROGETTISTA	CONSULENZA PROGETTAZIONE		CONDIRETTORE		
			Il Connettente DIRETTORE ESERCIZIO A32 Salvatore Dergì		

N° TAVOLA
3/5



AUTOSTRADA A32 TORINO-BARDONECCHIA

LAVORI TRATTA RIVOLI-AVIGLIANA

DOPPIO SENSO DI CIRCOLAZIONE PER ADEGUAMENTO SISMICO VIADOTTO S.S. 25 E GALLERIA LA PEROSA
PARZIALIZZAZIONI DI CORSIA IN DIREZIONE BARDONECCHIA FINO AD AVIGLIANA PER REALIZZAZIONE PAVIMENTAZIONE DRENANTE E RIPRISTINO VIADOTTI

4. SCHEMI DI CANTIERIZZAZIONE – FASE 2B IN CASO DI EMERGENZA

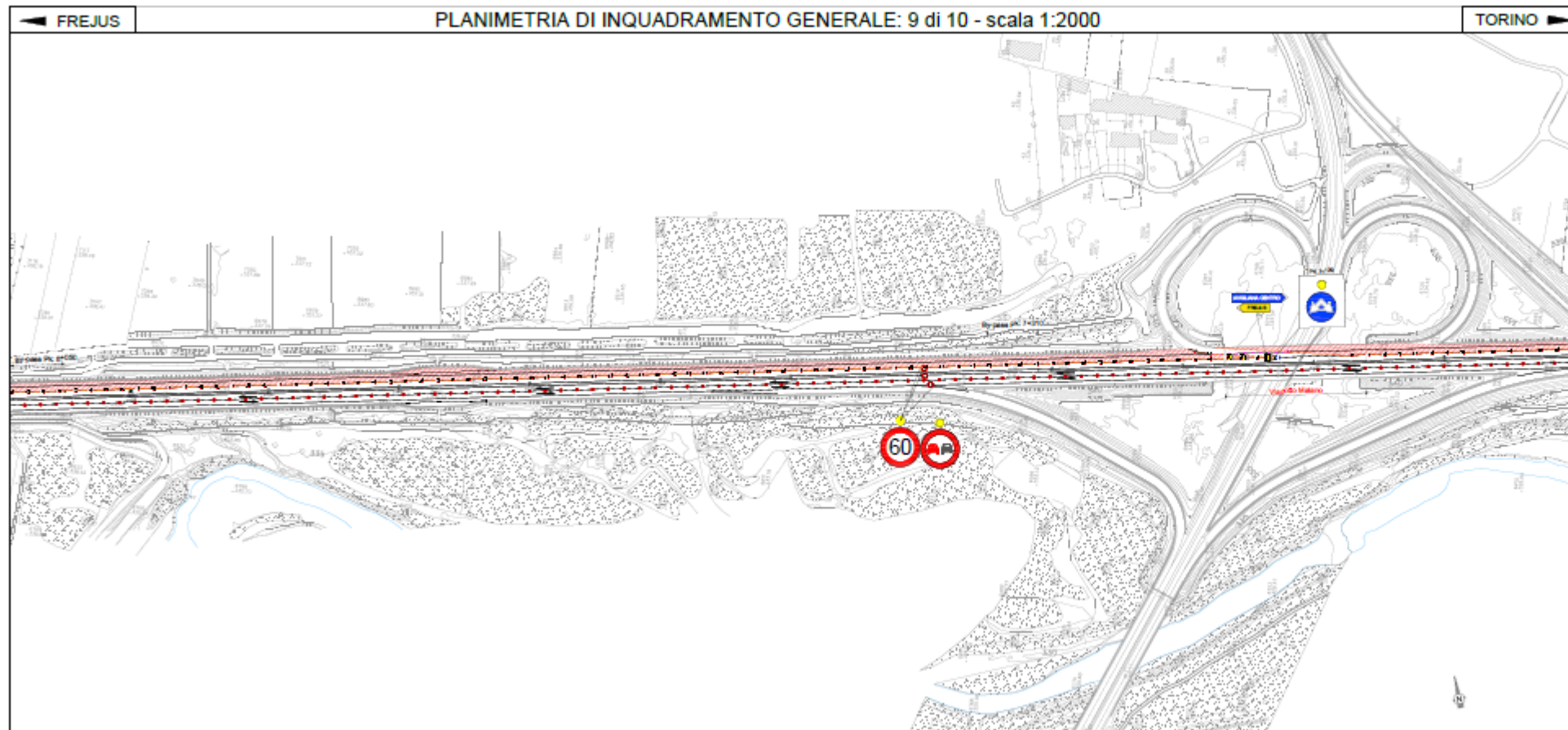
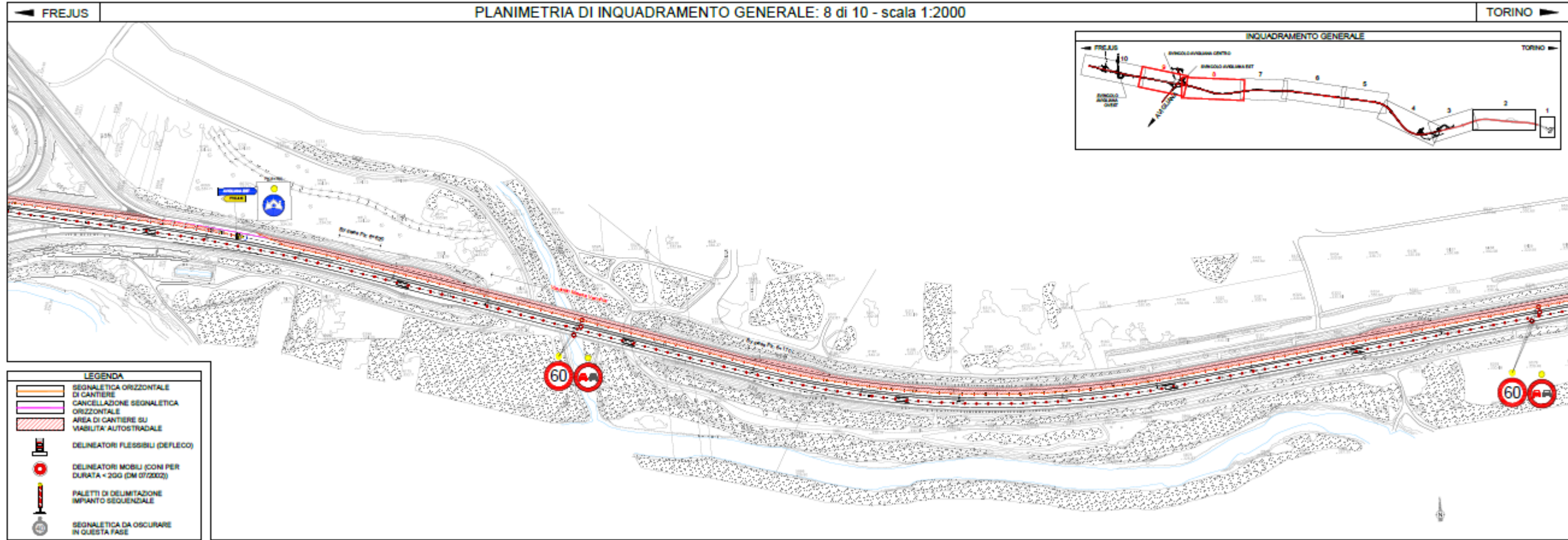

SOCIETA' ITALIANA TRAFORO AUTOSTRADALE DEL FREJUS
Sede legale: Via San Giuliano, 2 - 10059 Susa (TO)

AUTOSTRADA A32 TORINO - BARDONECCHIA

ADEGUAMENTO SISMICO DEL SOVRAPPASSO S.S. 25
ADEGUAMENTO DIRETTIVA GALLERIE 2004/54/CE D.LGS. 264/06
DELLA GALLERIA LA PEROSA E IMPLEMENTAZIONE D.A.I.
RIPRISTINO GIUNTI E SOLETTE DI TUTTI I VIADOTTI PRESENTI
NELLA TRATTA RIVOLI/AVIGLIANA
REALIZZAZIONE DELLA PAVIMENTAZIONE DRENANTE DELLA MACRO
RUGOSA CON FRESATURA ASFALTO E CAPPE ASFALTICHE

da pk 3+850 (Ativa - Tang. Nord) a pk 8+900 (Sitif)

**SEGNALLETICA DI CANTIERIZZAZIONE
FASE 1B**

Scale: VARE Febbraio 2024

NO	02/2024	EMISSIONE	K. Inardi	G. Corradi	S. Caglia Ferris
REV	DATA	DESCRIZIONE	RED.	VER.	APP.

PROGETTISTA	CONSUENZIA PROGETTAZIONE	COMITENTE
		Il Comitato DIRETTORE ESERCIZIO A32 Salvatore Gargi

N° TAVOLA
4/5



AUTOSTRADA A32 TORINO-BARDONECCHIA

LAVORI TRATTA RIVOLI-AVIGLIANA

DOPPIO SENSO DI CIRCOLAZIONE PER ADEGUAMENTO SISMICO VIADOTTO S.S. 25 E GALLERIA LA PEROSA
PARZIALIZZAZIONI DI CORSIA IN DIREZIONE BARDONECCHIA FINO AD AVIGLIANA PER REALIZZAZIONE PAVIMENTAZIONE DRENANTE E RIPRISTINO VIADOTTI

4. SCHEMI DI CANTIERIZZAZIONE – FASE 2B IN CASO DI EMERGENZA

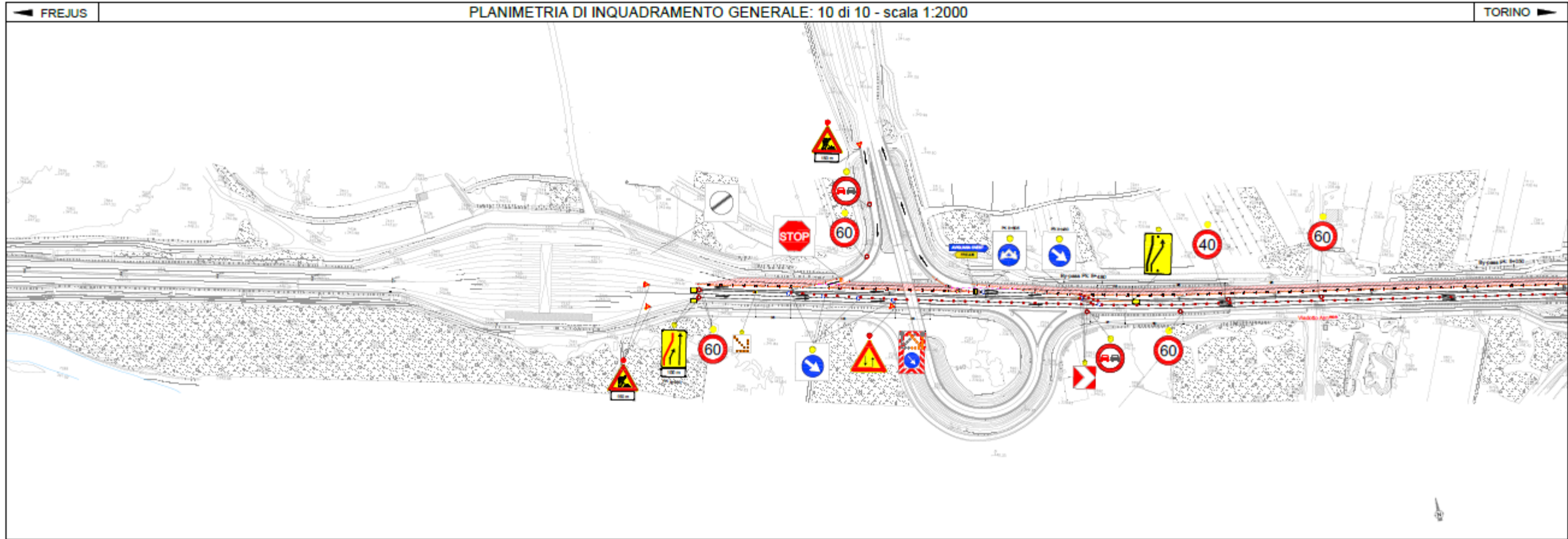

LEGENDA

	SEGNALETICA ORIZZONTALE DI CANTIERE
	CANCELLAZIONE SEGNALETICA ORIZZONTALE
	AREA DI CANTIERE SU VIABILITA' AUTOSTRADALE
	DELINEATORI FLESSIBILI (DEFLECO)
	DELINEATORI MOBILI (CON PER DURATA < 200 (DM 07/2002))
	PALETTI DI DELIMITAZIONE IMPIANTO SEQUENZIALE
	SEGNALETICA DA OSCURARE IN QUESTA FASE



SOCIETA' ITALIANA TRAFORO AUTOSTRADALE DEL FREJUS

Sede legale: Via San Giuliano, 2 - 10059 Susa (TO)

AUTOSTRADA A32 TORINO - BARDONECCHIA

ADEGUAMENTO SISMICO DEL SOVRAPPASSO S.S. 25
ADEGUAMENTO DIRETTIVA GALLERIE 2004/54/CE D.LGS. 264/06
DELLA GALLERIA LA PEROSA E IMPLEMENTAZIONE D.A.I.
RIPRISTINO GIUNTI E SOLETTE DI TUTTI I VIADOTTI PRESENTI
NELLA TRATTA RIVOLI/AVIGLIANA
REALIZZAZIONE DELLA PAVIMENTAZIONE DRENANTE DELLA MACRO
RUGOSA CON FRESATURA ASFALTO E CAPPE ASFALTICHE

da pk 3+850 (Ativa - Tang. Nord) a pk 8+900 (Sitaf)

SEGNALETICA DI CANTIERIZZAZIONE

FASE 1B

Scale:	VARE	Febbraio 2024			
REV	DATA	DESCRIZIONE	RED.	VER.	APP.
00	02/2024	EMISSIONE	K. Inardi	U. Corridori	S. Caglia Ferra

PROGETTISTA	CONSULENZA PROGETTAZIONE	CONTRIBUENTE
		Il Connettente DIRETTORE ESERCIZIO A32 Salvatore Derg

N° TAVOLA

5/5



AUTOSTRADA A32 TORINO-BARDONECCHIA

LAVORI TRATTA RIVOLI-AVIGLIANA

DOPPIO SENSO DI CIRCOLAZIONE PER ADEGUAMENTO SISMICO VIADOTTO S.S. 25 E GALLERIA LA PEROSA
PARZIALIZZAZIONI DI CORSIA IN DIREZIONE BARDONECCHIA FINO AD AVIGLIANA PER REALIZZAZIONE PAVIMENTAZIONE DRENANTE E RIPRISTINO VIADOTTI

5. PERCORSO ALTERNATIVO SU VIABILITA' ORDINARIA SS24 DA AVIGLIANA A RIVOLI

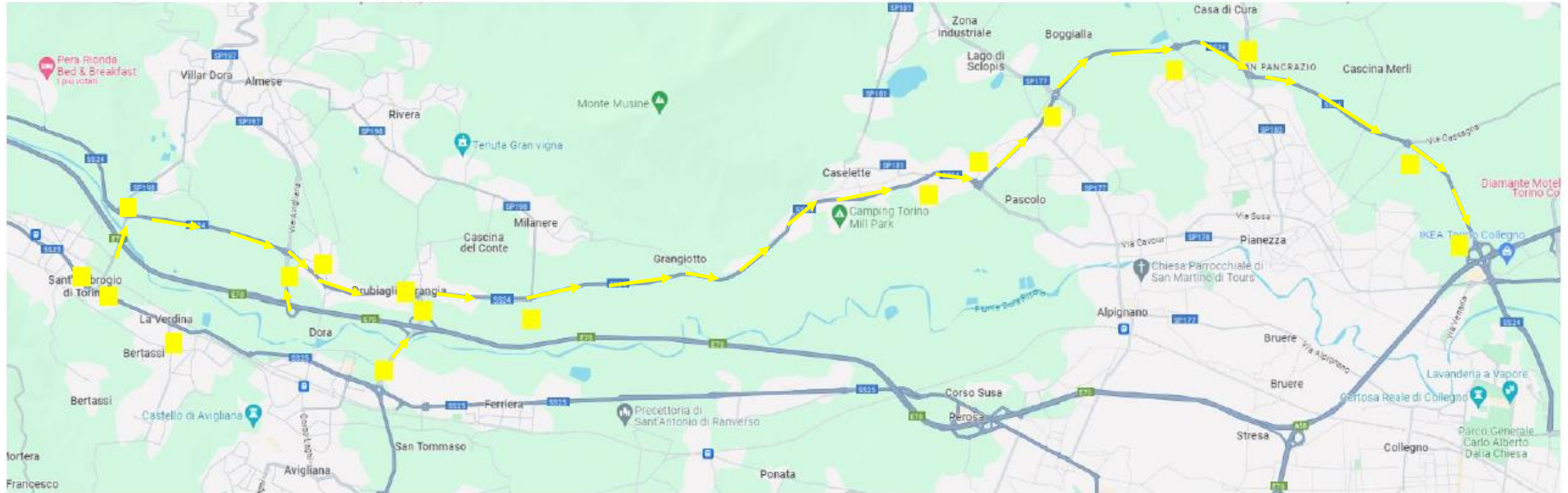

Adattato in funzione del
reale incrocio/rotonda



AUTOSTRADA A32 TORINO-BARDONECCHIA

LAVORI TRATTA RIVOLI-AVIGLIANA

DOPPIO SENSO DI CIRCOLAZIONE PER ADEGUAMENTO SISMICO VIADOTTO S.S. 25 E GALLERIA LA PEROSA
PARZIALIZZAZIONI DI CORSIA IN DIREZIONE BARDONECCHIA FINO AD AVIGLIANA PER REALIZZAZIONE PAVIMENTAZIONE DRENANTE E RIPRISTINO VIADOTTI

5. PERCORSO ALTERNATIVO SU VIABILITA' ORDINARIA SS24
DA AVIGLIANA A RIVOLI





AUTOSTRADA A32 TORINO-BARDONECCHIA

LAVORI TRATTA RIVOLI-AVIGLIANA

DOPPIO SENSO DI CIRCOLAZIONE PER ADEGUAMENTO SISMICO VIADOTTO S.S. 25 E GALLERIA LA PEROSA
PARZIALIZZAZIONI DI CORSIA IN DIREZIONE BARDONECCHIA FINO AD AVIGLIANA PER REALIZZAZIONE PAVIMENTAZIONE DRENANTE E RIPRISTINO VIADOTTI

5. PERCORSO ALTERNATIVO SU VIABILITA' ORDINARIA SS24
DA AVIGLIANA A RIVOLI





AUTOSTRADA A32 TORINO-BARDONECCHIA

LAVORI TRATTA RIVOLI-AVIGLIANA

DOPPIO SENSO DI CIRCOLAZIONE PER ADEGUAMENTO SISMICO VIADOTTO S.S. 25 E GALLERIA LA PEROSA
PARZIALIZZAZIONI DI CORSIA IN DIREZIONE BARDONECCHIA FINO AD AVIGLIANA PER REALIZZAZIONE PAVIMENTAZIONE DRENANTE E RIPRISTINO VIADOTTI

5. PERCORSO ALTERNATIVO SU VIABILITA' ORDINARIA SS24
DA AVIGLIANA A RIVOLI





AUTOSTRADA A32 TORINO-BARDONECCHIA

LAVORI TRATTA RIVOLI-AVIGLIANA

DOPPIO SENSO DI CIRCOLAZIONE PER ADEGUAMENTO SISMICO VIADOTTO S.S. 25 E GALLERIA LA PEROSA
PARZIALIZZAZIONI DI CORSIA IN DIREZIONE BARDONECCHIA FINO AD AVIGLIANA PER REALIZZAZIONE PAVIMENTAZIONE DRENANTE E RIPRISTINO VIADOTTI

5. PERCORSO ALTERNATIVO SU VIABILITA' ORDINARIA SS24
DA AVIGLIANA A RIVOLI





AUTOSTRADA A32 TORINO-BARDONECCHIA

LAVORI TRATTA RIVOLI-AVIGLIANA

DOPPIO SENSO DI CIRCOLAZIONE PER ADEGUAMENTO SISMICO VIADOTTO S.S. 25 E GALLERIA LA PEROSA
PARZIALIZZAZIONI DI CORSIA IN DIREZIONE BARDONECCHIA FINO AD AVIGLIANA PER REALIZZAZIONE PAVIMENTAZIONE DRENANTE E RIPRISTINO VIADOTTI

5. PERCORSO ALTERNATIVO SU VIABILITA' ORDINARIA SS24
DA AVIGLIANA A RIVOLI





AUTOSTRADA A32 TORINO-BARDONECCHIA

LAVORI TRATTA RIVOLI-AVIGLIANA

DOPPIO SENSO DI CIRCOLAZIONE PER ADEGUAMENTO SISMICO VIADOTTO S.S. 25 E GALLERIA LA PEROSA
PARZIALIZZAZIONI DI CORSIA IN DIREZIONE BARDONECCHIA FINO AD AVIGLIANA PER REALIZZAZIONE PAVIMENTAZIONE DRENANTE E RIPRISTINO VIADOTTI

5. PERCORSO ALTERNATIVO SU VIABILITA' ORDINARIA SS24
DA AVIGLIANA A RIVOLI





AUTOSTRADA A32 TORINO-BARDONECCHIA

LAVORI TRATTA RIVOLI-AVIGLIANA

DOPPIO SENSO DI CIRCOLAZIONE PER ADEGUAMENTO SISMICO VIADOTTO S.S. 25 E GALLERIA LA PEROSA
PARZIALIZZAZIONI DI CORSIA IN DIREZIONE BARDONECCHIA FINO AD AVIGLIANA PER REALIZZAZIONE PAVIMENTAZIONE DRENANTE E RIPRISTINO VIADOTTI

5. PERCORSO ALTERNATIVO SU VIABILITA' ORDINARIA SS24
DA AVIGLIANA A RIVOLI





AUTOSTRADA A32 TORINO-BARDONECCHIA

LAVORI TRATTA RIVOLI-AVIGLIANA

DOPPIO SENSO DI CIRCOLAZIONE PER ADEGUAMENTO SISMICO VIADOTTO S.S. 25 E GALLERIA LA PEROSA
PARZIALIZZAZIONI DI CORSIA IN DIREZIONE BARDONECCHIA FINO AD AVIGLIANA PER REALIZZAZIONE PAVIMENTAZIONE DRENANTE E RIPRISTINO VIADOTTI

5. PERCORSO ALTERNATIVO SU VIABILITA' ORDINARIA SS24
DA AVIGLIANA A RIVOLI





AUTOSTRADA A32 TORINO-BARDONECCHIA

LAVORI TRATTA RIVOLI-AVIGLIANA

DOPPIO SENSO DI CIRCOLAZIONE PER ADEGUAMENTO SISMICO VIADOTTO S.S. 25 E GALLERIA LA PEROSA
PARZIALIZZAZIONI DI CORSIA IN DIREZIONE BARDONECCHIA FINO AD AVIGLIANA PER REALIZZAZIONE PAVIMENTAZIONE DRENANTE E RIPRISTINO VIADOTTI

5. PERCORSO ALTERNATIVO SU VIABILITA' ORDINARIA SS24
DA AVIGLIANA A RIVOLI





AUTOSTRADA A32 TORINO-BARDONECCHIA

LAVORI TRATTA RIVOLI-AVIGLIANA

DOPPIO SENSO DI CIRCOLAZIONE PER ADEGUAMENTO SISMICO VIADOTTO S.S. 25 E GALLERIA LA PEROSA
PARZIALIZZAZIONI DI CORSIA IN DIREZIONE BARDONECCHIA FINO AD AVIGLIANA PER REALIZZAZIONE PAVIMENTAZIONE DRENANTE E RIPRISTINO VIADOTTI

5. PERCORSO ALTERNATIVO SU VIABILITA' ORDINARIA SS24
DA AVIGLIANA A RIVOLI





AUTOSTRADA A32 TORINO-BARDONECCHIA

LAVORI TRATTA RIVOLI-AVIGLIANA

DOPPIO SENSO DI CIRCOLAZIONE PER ADEGUAMENTO SISMICO VIADOTTO S.S. 25 E GALLERIA LA PEROSA
PARZIALIZZAZIONI DI CORSIA IN DIREZIONE BARDONECCHIA FINO AD AVIGLIANA PER REALIZZAZIONE PAVIMENTAZIONE DRENANTE E RIPRISTINO VIADOTTI

5. PERCORSO ALTERNATIVO SU VIABILITA' ORDINARIA SS24
DA AVIGLIANA A RIVOLI

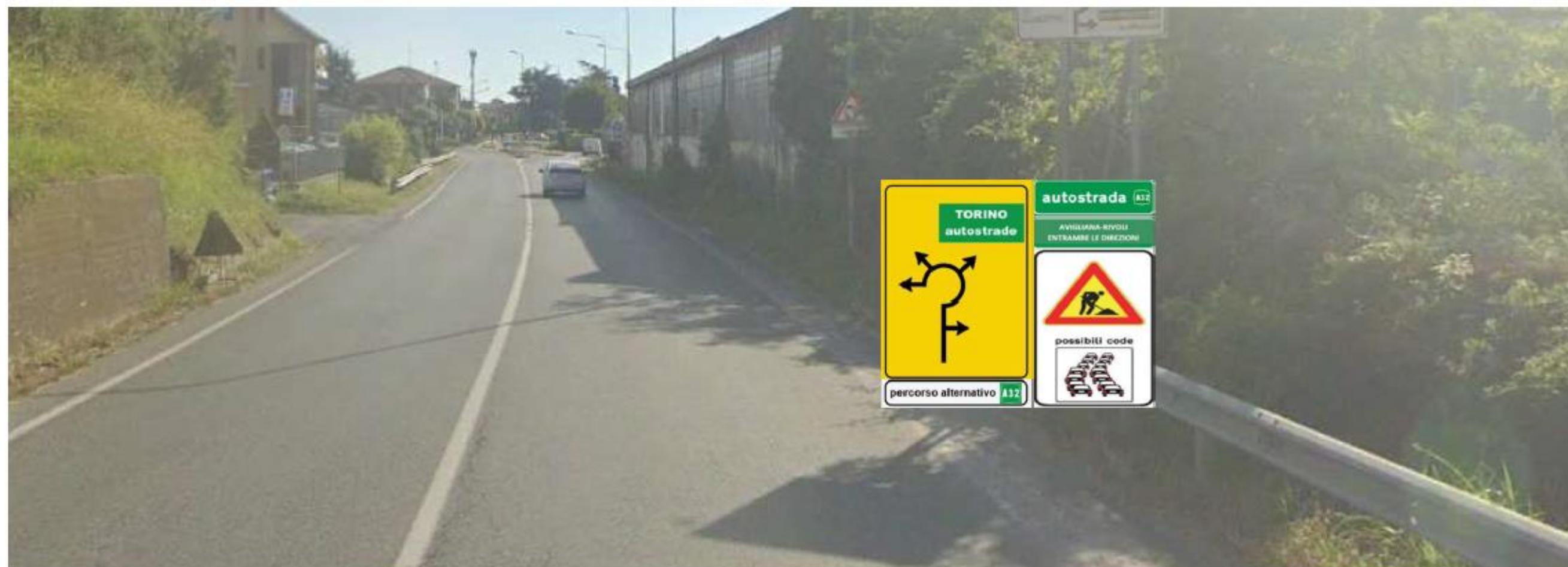



AUTOSTRADA A32 TORINO-BARDONECCHIA

LAVORI TRATTA RIVOLI-AVIGLIANA

DOPPIO SENSO DI CIRCOLAZIONE PER ADEGUAMENTO SISMICO VIADOTTO S.S. 25 E GALLERIA LA PEROSA
PARZIALIZZAZIONI DI CORSIA IN DIREZIONE BARDONECCHIA FINO AD AVIGLIANA PER REALIZZAZIONE PAVIMENTAZIONE DRENANTE E RIPRISTINO VIADOTTI

5. PERCORSO ALTERNATIVO SU VIABILITA' ORDINARIA SS24
DA AVIGLIANA A RIVOLI





AUTOSTRADA A32 TORINO-BARDONECCHIA

LAVORI TRATTA RIVOLI-AVIGLIANA

DOPPIO SENSO DI CIRCOLAZIONE PER ADEGUAMENTO SISMICO VIADOTTO S.S. 25 E GALLERIA LA PEROSA
PARZIALIZZAZIONI DI CORSIA IN DIREZIONE BARDONECCHIA FINO AD AVIGLIANA PER REALIZZAZIONE PAVIMENTAZIONE DRENANTE E RIPRISTINO VIADOTTI

5. PERCORSO ALTERNATIVO SU VIABILITA' ORDINARIA SS24
DA AVIGLIANA A RIVOLI





AUTOSTRADA A32 TORINO-BARDONECCHIA

LAVORI TRATTA RIVOLI-AVIGLIANA

DOPPIO SENSO DI CIRCOLAZIONE PER ADEGUAMENTO SISMICO VIADOTTO S.S. 25 E GALLERIA LA PEROSA
PARZIALIZZAZIONI DI CORSIA IN DIREZIONE BARDONECCHIA FINO AD AVIGLIANA PER REALIZZAZIONE PAVIMENTAZIONE DRENANTE E RIPRISTINO VIADOTTI

5. PERCORSO ALTERNATIVO SU VIABILITA' ORDINARIA SS24
DA AVIGLIANA A RIVOLI





AUTOSTRADA A32 TORINO-BARDONECCHIA

LAVORI TRATTA RIVOLI-AVIGLIANA

DOPPIO SENSO DI CIRCOLAZIONE PER ADEGUAMENTO SISMICO VIADOTTO S.S. 25 E GALLERIA LA PEROSA
PARZIALIZZAZIONI DI CORSIA IN DIREZIONE BARDONECCHIA FINO AD AVIGLIANA PER REALIZZAZIONE PAVIMENTAZIONE DRENANTE E RIPRISTINO VIADOTTI

5. PERCORSO ALTERNATIVO SU VIABILITA' ORDINARIA SS24
DA AVIGLIANA A RIVOLI





AUTOSTRADA A32 TORINO-BARDONECCHIA

LAVORI TRATTA RIVOLI-AVIGLIANA

DOPPIO SENSO DI CIRCOLAZIONE PER ADEGUAMENTO SISMICO VIADOTTO S.S. 25 E GALLERIA LA PEROSA
PARZIALIZZAZIONI DI CORSIA IN DIREZIONE BARDONECCHIA FINO AD AVIGLIANA PER REALIZZAZIONE PAVIMENTAZIONE DRENANTE E RIPRISTINO VIADOTTI

5. PERCORSO ALTERNATIVO SU VIABILITA' ORDINARIA SS24
DA AVIGLIANA A RIVOLI





AUTOSTRADA A32 TORINO-BARDONECCHIA

LAVORI TRATTA RIVOLI-AVIGLIANA

DOPPIO SENSO DI CIRCOLAZIONE PER ADEGUAMENTO SISMICO VIADOTTO S.S. 25 E GALLERIA LA PEROSA
PARZIALIZZAZIONI DI CORSIA IN DIREZIONE BARDONECCHIA FINO AD AVIGLIANA PER REALIZZAZIONE PAVIMENTAZIONE DRENANTE E RIPRISTINO VIADOTTI

5. PERCORSO ALTERNATIVO SU VIABILITA' ORDINARIA SS24
DA AVIGLIANA A RIVOLI





AUTOSTRADA A32 TORINO-BARDONECCHIA

LAVORI TRATTA RIVOLI-AVIGLIANA

DOPPIO SENSO DI CIRCOLAZIONE PER ADEGUAMENTO SISMICO VIADOTTO S.S. 25 E GALLERIA LA PEROSA
PARZIALIZZAZIONI DI CORSIA IN DIREZIONE BARDONECCHIA FINO AD AVIGLIANA PER REALIZZAZIONE PAVIMENTAZIONE DRENANTE E RIPRISTINO VIADOTTI

6. PERCORSO ALTERNATIVO SU VIABILITA' ORDINARIA SS25 DA RIVOLI AD AVIGLIANA



Adattato in funzione del reale incrocio/rotonda



AUTOSTRADA A32 TORINO-BARDONECCHIA

LAVORI TRATTA RIVOLI-AVIGLIANA

DOPPIO SENSO DI CIRCOLAZIONE PER ADEGUAMENTO SISMICO VIADOTTO S.S. 25 E GALLERIA LA PEROSA
PARZIALIZZAZIONI DI CORSIA IN DIREZIONE BARDONECCHIA FINO AD AVIGLIANA PER REALIZZAZIONE PAVIMENTAZIONE DRENANTE E RIPRISTINO VIADOTTI

6. PERCORSO ALTERNATIVO SU VIABILITA' ORDINARIA SS25
DA RIVOLI AD AVIGLIANA





AUTOSTRADA A32 TORINO-BARDONECCHIA

LAVORI TRATTA RIVOLI-AVIGLIANA

DOPPIO SENSO DI CIRCOLAZIONE PER ADEGUAMENTO SISMICO VIADOTTO S.S. 25 E GALLERIA LA PEROSA
PARZIALIZZAZIONI DI CORSIA IN DIREZIONE BARDONECCHIA FINO AD AVIGLIANA PER REALIZZAZIONE PAVIMENTAZIONE DRENANTE E RIPRISTINO VIADOTTI

6. PERCORSO ALTERNATIVO SU VIABILITA' ORDINARIA SS25
DA RIVOLI AD AVIGLIANA





AUTOSTRADA A32 TORINO-BARDONECCHIA

LAVORI TRATTA RIVOLI-AVIGLIANA

DOPPIO SENSO DI CIRCOLAZIONE PER ADEGUAMENTO SISMICO VIADOTTO S.S. 25 E GALLERIA LA PEROSA
PARZIALIZZAZIONI DI CORSIA IN DIREZIONE BARDONECCHIA FINO AD AVIGLIANA PER REALIZZAZIONE PAVIMENTAZIONE DRENANTE E RIPRISTINO VIADOTTI

6. PERCORSO ALTERNATIVO SU VIABILITA' ORDINARIA SS25
DA RIVOLI AD AVIGLIANA

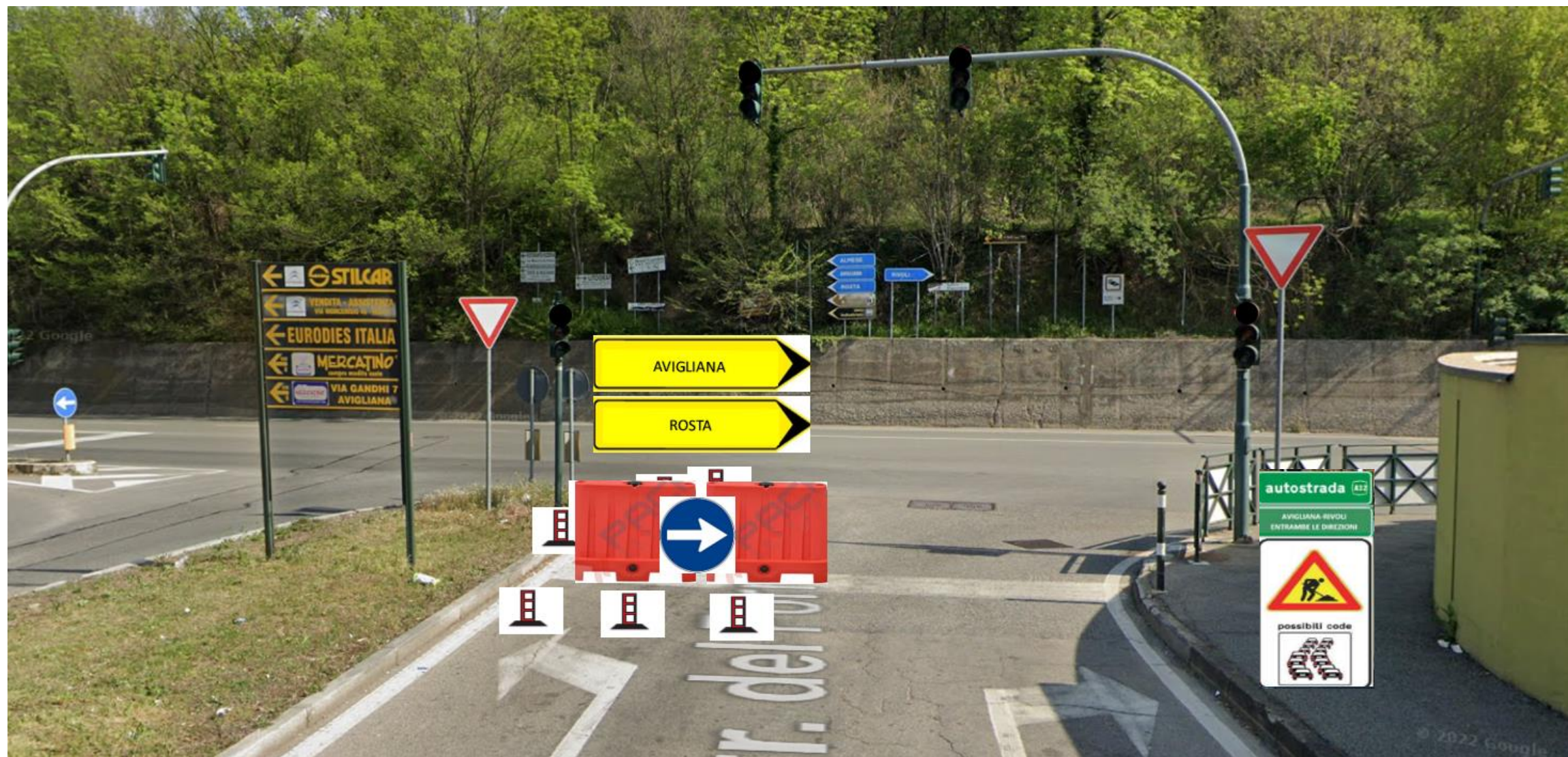



AUTOSTRADA A32 TORINO-BARDONECCHIA

LAVORI TRATTA RIVOLI-AVIGLIANA

DOPPIO SENSO DI CIRCOLAZIONE PER ADEGUAMENTO SISMICO VIADOTTO S.S. 25 E GALLERIA LA PEROSA
PARZIALIZZAZIONI DI CORSIA IN DIREZIONE BARDONECCHIA FINO AD AVIGLIANA PER REALIZZAZIONE PAVIMENTAZIONE DRENANTE E RIPRISTINO VIADOTTI

6. PERCORSO ALTERNATIVO SU VIABILITA' ORDINARIA SS25
DA RIVOLI AD AVIGLIANA





AUTOSTRADA A32 TORINO-BARDONECCHIA

LAVORI TRATTA RIVOLI-AVIGLIANA

DOPPIO SENSO DI CIRCOLAZIONE PER ADEGUAMENTO SISMICO VIADOTTO S.S. 25 E GALLERIA LA PEROSA
PARZIALIZZAZIONI DI CORSIA IN DIREZIONE BARDONECCHIA FINO AD AVIGLIANA PER REALIZZAZIONE PAVIMENTAZIONE DRENANTE E RIPRISTINO VIADOTTI

6. PERCORSO ALTERNATIVO SU VIABILITA' ORDINARIA SS25
DA RIVOLI AD AVIGLIANA





AUTOSTRADA A32 TORINO-BARDONECCHIA

LAVORI TRATTA RIVOLI-AVIGLIANA

DOPPIO SENSO DI CIRCOLAZIONE PER ADEGUAMENTO SISMICO VIADOTTO S.S. 25 E GALLERIA LA PEROSA
PARZIALIZZAZIONI DI CORSIA IN DIREZIONE BARDONECCHIA FINO AD AVIGLIANA PER REALIZZAZIONE PAVIMENTAZIONE DRENANTE E RIPRISTINO VIADOTTI

6. PERCORSO ALTERNATIVO SU VIABILITA' ORDINARIA SS25
DA RIVOLI AD AVIGLIANA





AUTOSTRADA A32 TORINO-BARDONECCHIA

LAVORI TRATTA RIVOLI-AVIGLIANA

DOPPIO SENSO DI CIRCOLAZIONE PER ADEGUAMENTO SISMICO VIADOTTO S.S. 25 E GALLERIA LA PEROSA
PARZIALIZZAZIONI DI CORSIA IN DIREZIONE BARDONECCHIA FINO AD AVIGLIANA PER REALIZZAZIONE PAVIMENTAZIONE DRENANTE E RIPRISTINO VIADOTTI

6. PERCORSO ALTERNATIVO SU VIABILITA' ORDINARIA SS25
DA RIVOLI AD AVIGLIANA





AUTOSTRADA A32 TORINO-BARDONECCHIA

LAVORI TRATTA RIVOLI-AVIGLIANA

DOPPIO SENSO DI CIRCOLAZIONE PER ADEGUAMENTO SISMICO VIADOTTO S.S. 25 E GALLERIA LA PEROSA
PARZIALIZZAZIONI DI CORSIA IN DIREZIONE BARDONECCHIA FINO AD AVIGLIANA PER REALIZZAZIONE PAVIMENTAZIONE DRENANTE E RIPRISTINO VIADOTTI

6. PERCORSO ALTERNATIVO SU VIABILITA' ORDINARIA SS25
DA RIVOLI AD AVIGLIANA





AUTOSTRADA A32 TORINO-BARDONECCHIA

LAVORI TRATTA RIVOLI-AVIGLIANA

DOPPIO SENSO DI CIRCOLAZIONE PER ADEGUAMENTO SISMICO VIADOTTO S.S. 25 E GALLERIA LA PEROSA
PARZIALIZZAZIONI DI CORSIA IN DIREZIONE BARDONECCHIA FINO AD AVIGLIANA PER REALIZZAZIONE PAVIMENTAZIONE DRENANTE E RIPRISTINO VIADOTTI

6. PERCORSO ALTERNATIVO SU VIABILITA' ORDINARIA SS25
DA RIVOLI AD AVIGLIANA





AUTOSTRADA A32 TORINO-BARDONECCHIA

LAVORI TRATTA RIVOLI-AVIGLIANA

DOPPIO SENSO DI CIRCOLAZIONE PER ADEGUAMENTO SISMICO VIADOTTO S.S. 25 E GALLERIA LA PEROSA
PARZIALIZZAZIONI DI CORSIA IN DIREZIONE BARDONECCHIA FINO AD AVIGLIANA PER REALIZZAZIONE PAVIMENTAZIONE DRENANTE E RIPRISTINO VIADOTTI

6. PERCORSO ALTERNATIVO SU VIABILITA' ORDINARIA SS25
DA RIVOLI AD AVIGLIANA





AUTOSTRADA A32 TORINO-BARDONECCHIA

LAVORI TRATTA RIVOLI-AVIGLIANA

DOPPIO SENSO DI CIRCOLAZIONE PER ADEGUAMENTO SISMICO VIADOTTO S.S. 25 E GALLERIA LA PEROSA
PARZIALIZZAZIONI DI CORSIA IN DIREZIONE BARDONECCHIA FINO AD AVIGLIANA PER REALIZZAZIONE PAVIMENTAZIONE DRENANTE E RIPRISTINO VIADOTTI

6. PERCORSO ALTERNATIVO SU VIABILITA' ORDINARIA SS25
DA RIVOLI AD AVIGLIANA





AUTOSTRADA A32 TORINO-BARDONECCHIA

LAVORI TRATTA RIVOLI-AVIGLIANA

DOPPIO SENSO DI CIRCOLAZIONE PER ADEGUAMENTO SISMICO VIADOTTO S.S. 25 E GALLERIA LA PEROSA
PARZIALIZZAZIONI DI CORSIA IN DIREZIONE BARDONECCHIA FINO AD AVIGLIANA PER REALIZZAZIONE PAVIMENTAZIONE DRENANTE E RIPRISTINO VIADOTTI

6. PERCORSO ALTERNATIVO SU VIABILITA' ORDINARIA SS25
DA RIVOLI AD AVIGLIANA





AUTOSTRADA A32 TORINO-BARDONECCHIA

LAVORI TRATTA RIVOLI-AVIGLIANA

DOPPIO SENSO DI CIRCOLAZIONE PER ADEGUAMENTO SISMICO VIADOTTO S.S. 25 E GALLERIA LA PEROSA
PARZIALIZZAZIONI DI CORSIA IN DIREZIONE BARDONECCHIA FINO AD AVIGLIANA PER REALIZZAZIONE PAVIMENTAZIONE DRENANTE E RIPRISTINO VIADOTTI

6. PERCORSO ALTERNATIVO SU VIABILITA' ORDINARIA SS25
DA RIVOLI AD AVIGLIANA





DIREZIONE BARDONECCHIA

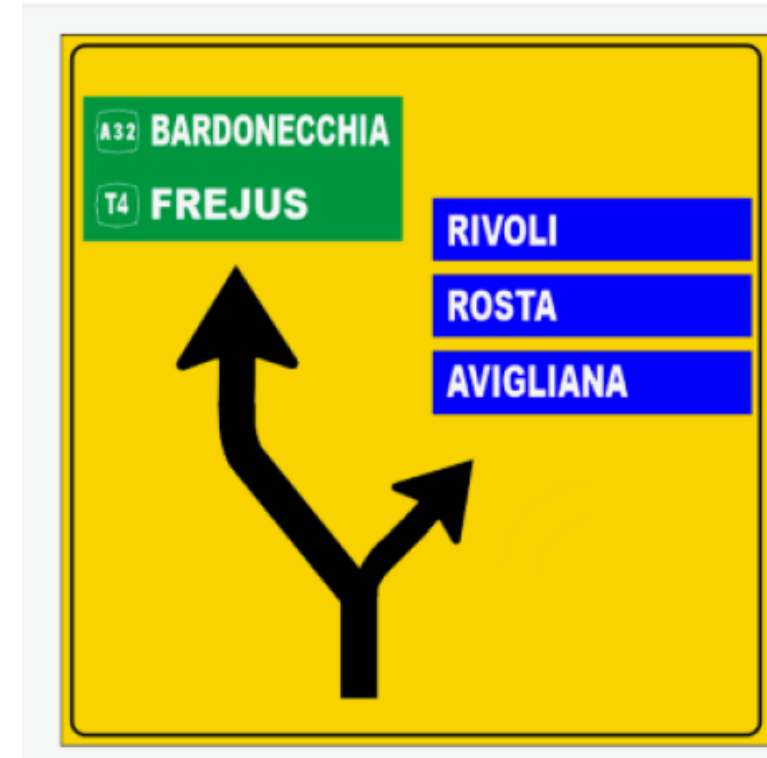
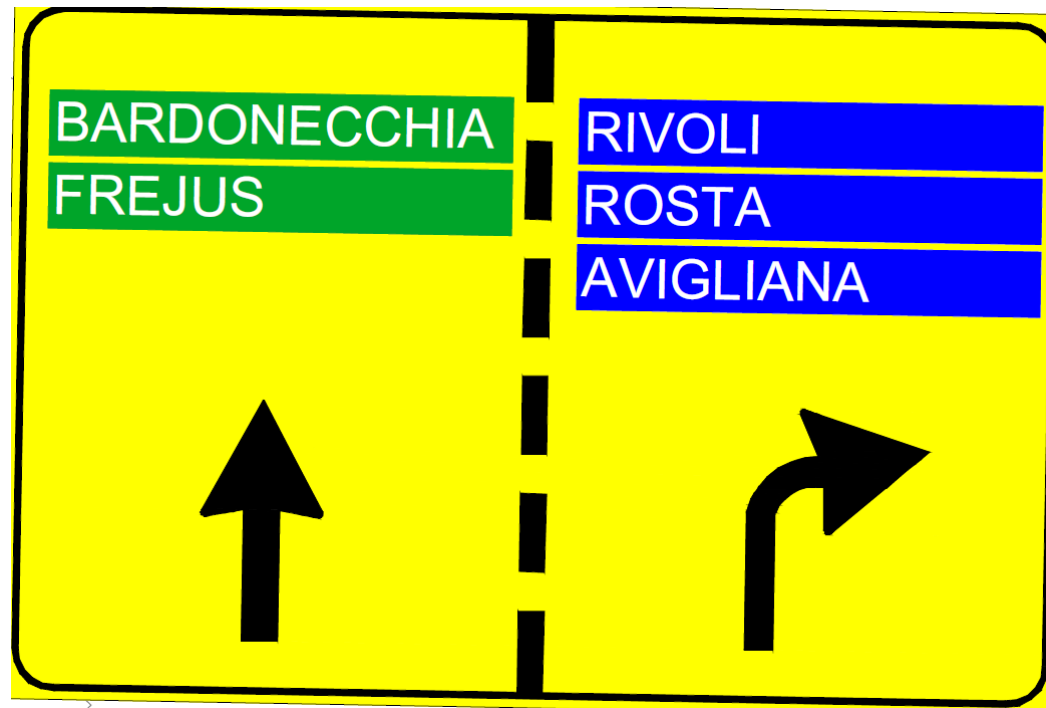



DIREZIONE TORINO





CARTELLI INFORMATIVI PER CHIUSURA INGRESSI RIVOLI (C.SO SUSA) SU S.S. 25

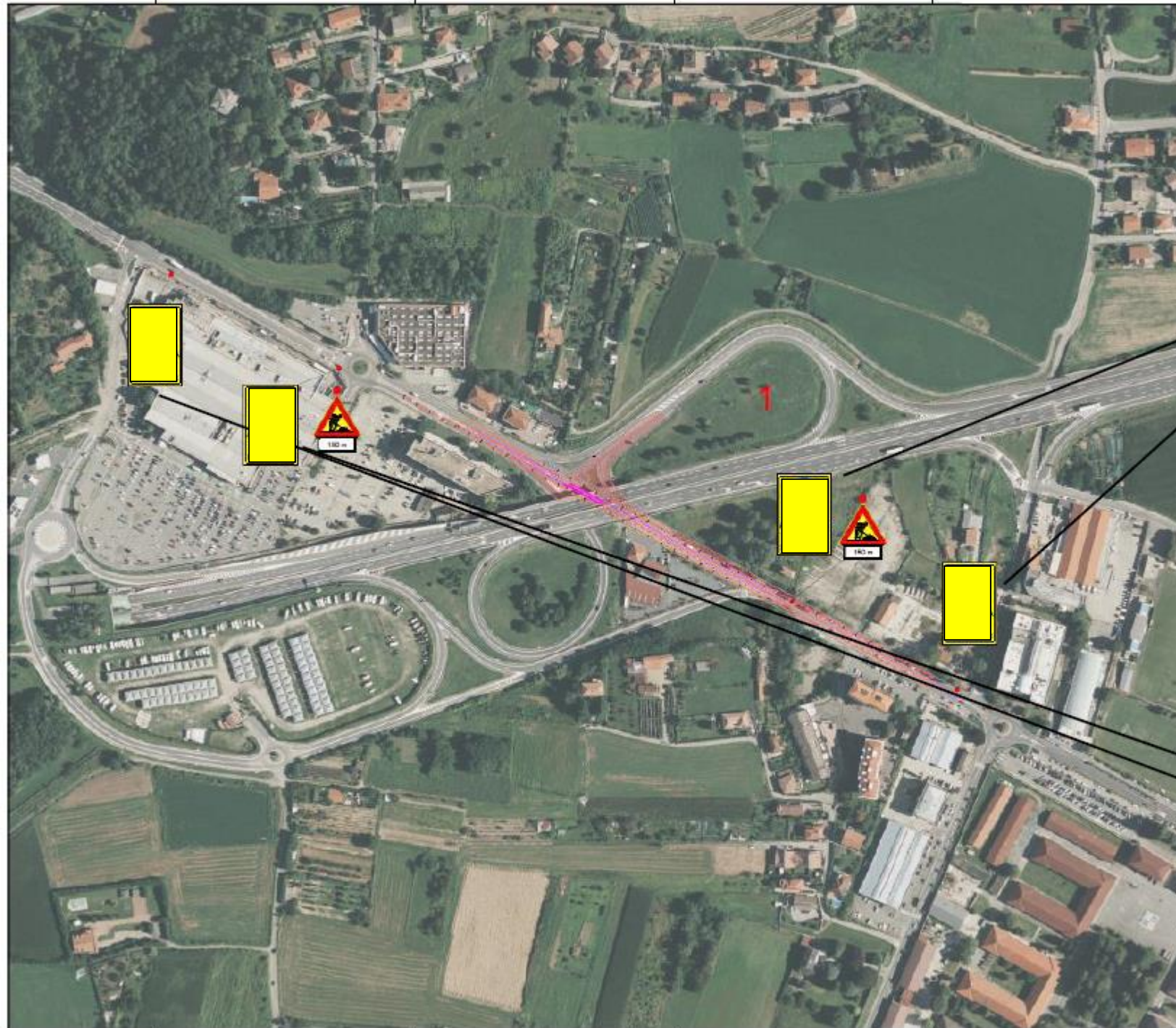

DIREZIONE BARDONECCHIA (ROSTA)



DIREZIONE TORINO (RIVOLI)

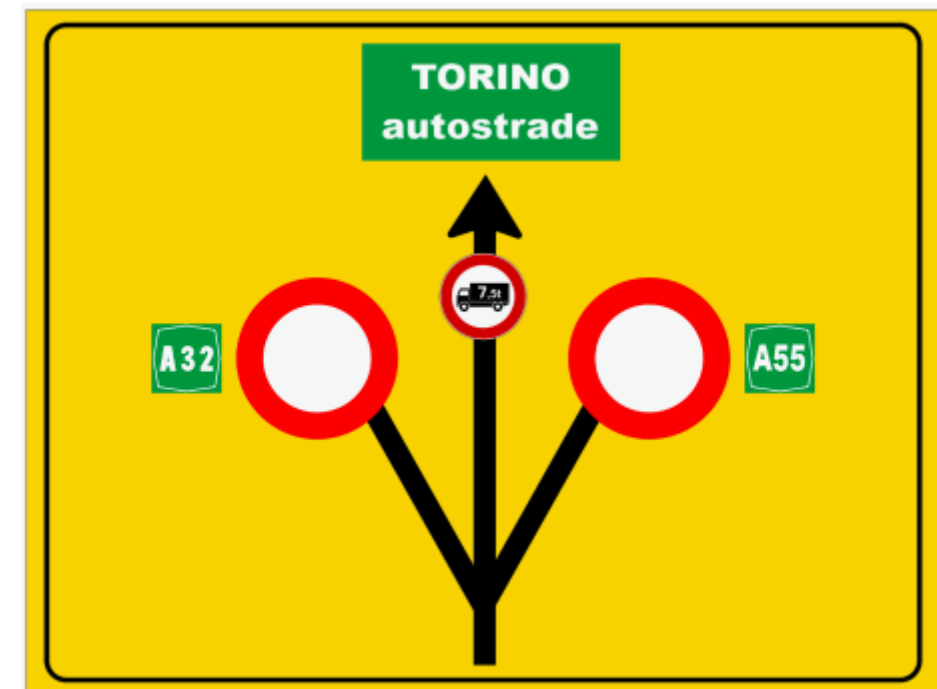



DETTAGLIO VIABILITA' S.S. 25 LATO MONTE VIADOTTO (LATO ROSTA)

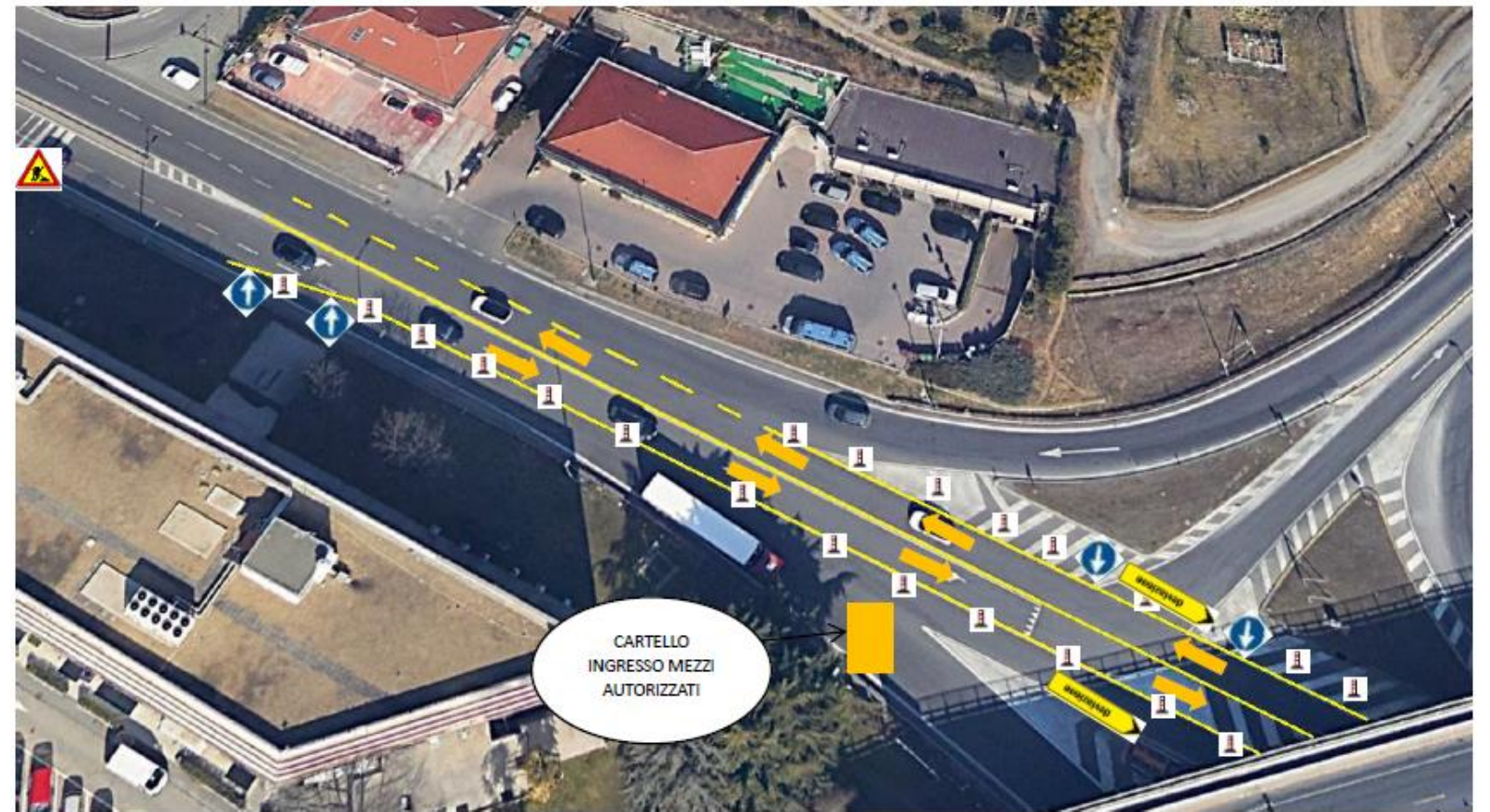



DETTAGLIO VIABILITA' S.S. 25 LATO VALLE VIADOTTO (LATO RIVOLI)

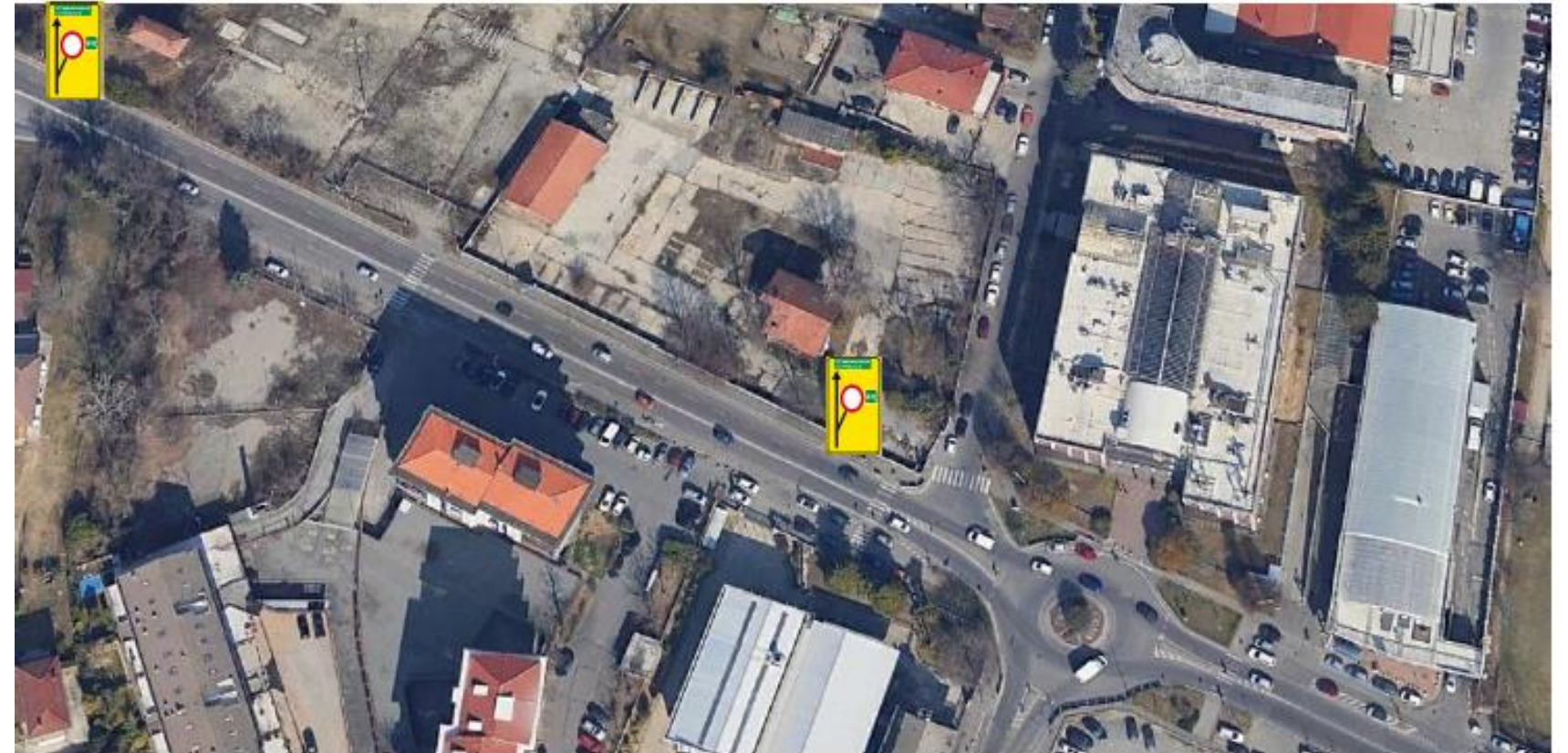



CARTELLI INFORMATIVI PER CHIUSURA INGRESSI RIVOLI (C.SO SUSÀ) IN CORRISPONDENZA DEGLI INGRESSI DI C.SO ALLAMANO - C.SO IV NOVEMBRE - C.SO FRANCA E PRESSO INCROCIO C.SO SUSÀ/VIA ALPIGNANO





AUTOSTRADA A32 TORINO-BARDONECCHIA

LAVORI TRATTA RIVOLI-AVIGLIANA

DOPPIO SENSO DI CIRCOLAZIONE PER ADEGUAMENTO SISMICO VIADOTTO S.S. 25 E GALLERIA LA PEROSA
PARZIALIZZAZIONI DI CORSIA IN DIREZIONE BARDONECCHIA FINO AD AVIGLIANA PER REALIZZAZIONE PAVIMENTAZIONE DRENANTE E RIPRISTINO VIADOTTI

8. PREAVVISI INFORMATIVI PER CHIUSURA INGRESSI RIVOLI
(C.SO SUSA) E CONFIGURAZIONE VIABILITA' SOTTO IL VIADOTTO
S.S. 25

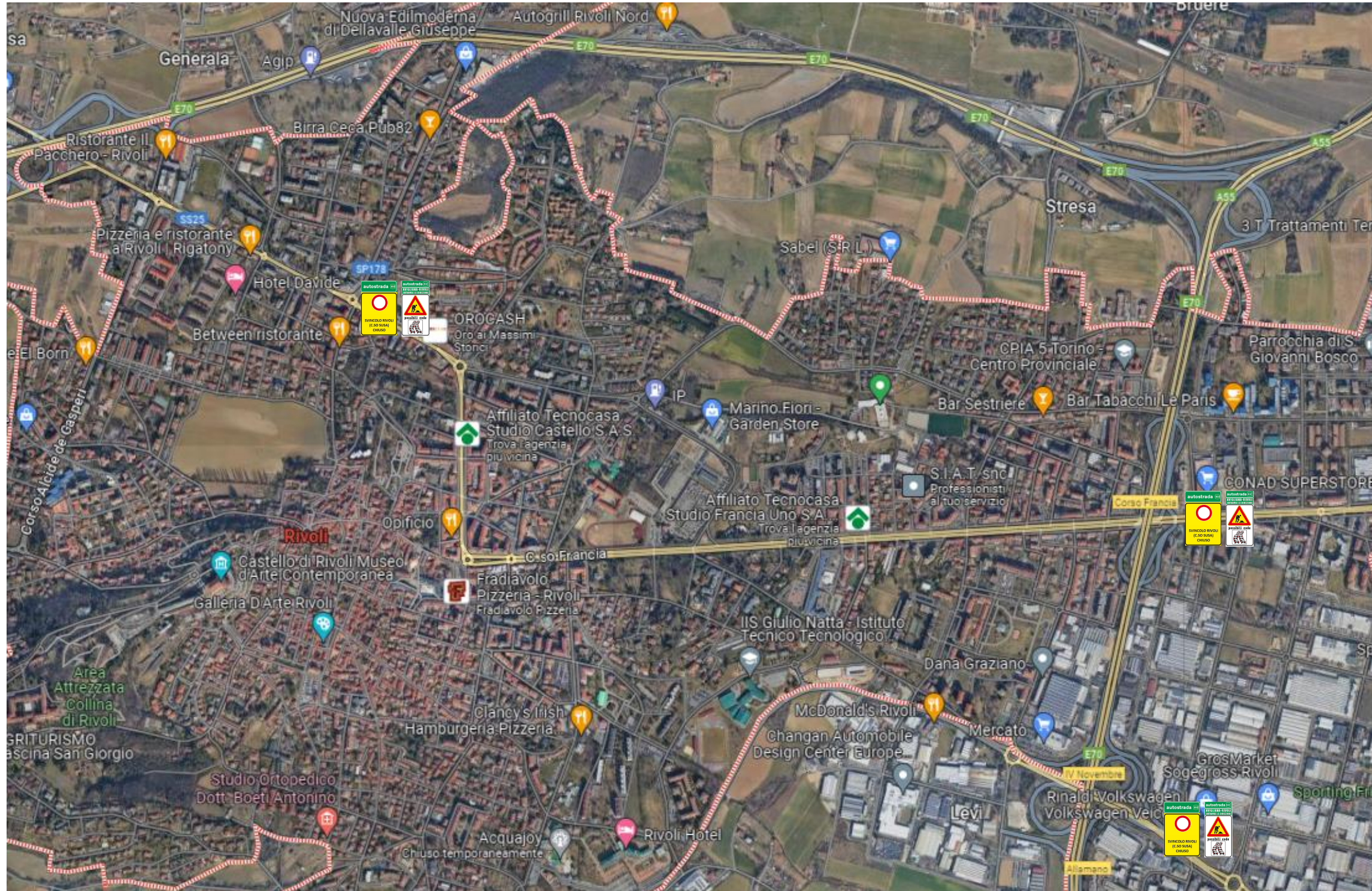



AUTOSTRADA A32 TORINO-BARDONECCHIA

LAVORI TRATTA RIVOLI-AVIGLIANA

DOPPIO SENSO DI CIRCOLAZIONE PER ADEGUAMENTO SISMICO VIADOTTO S.S. 25 E GALLERIA LA PEROSA
PARZIALIZZAZIONI DI CORSIA IN DIREZIONE BARDONECCHIA FINO AD AVIGLIANA PER REALIZZAZIONE PAVIMENTAZIONE DRENANTE E RIPRISTINO VIADOTTI

8. PREAVVISI INFORMATIVI PER CHIUSURA INGRESSI RIVOLI
(C.SO SUSA) E CONFIGURAZIONE VIABILITA' SOTTO IL VIADOTTO
S.S. 25





AUTOSTRADA A32 TORINO-BARDONECCHIA

LAVORI TRATTA RIVOLI-AVIGLIANA

DOPPIO SENSO DI CIRCOLAZIONE PER ADEGUAMENTO SISMICO VIADOTTO S.S. 25 E GALLERIA LA PEROSA
PARZIALIZZAZIONI DI CORSIA IN DIREZIONE BARDONECCHIA FINO AD AVIGLIANA PER REALIZZAZIONE PAVIMENTAZIONE DRENANTE E RIPRISTINO VIADOTTI

8. PREAVVISI INFORMATIVI PER CHIUSURA INGRESSI RIVOLI
(C.SO SUSA) E CONFIGURAZIONE VIABILITA' SOTTO IL VIADOTTO
S.S. 25

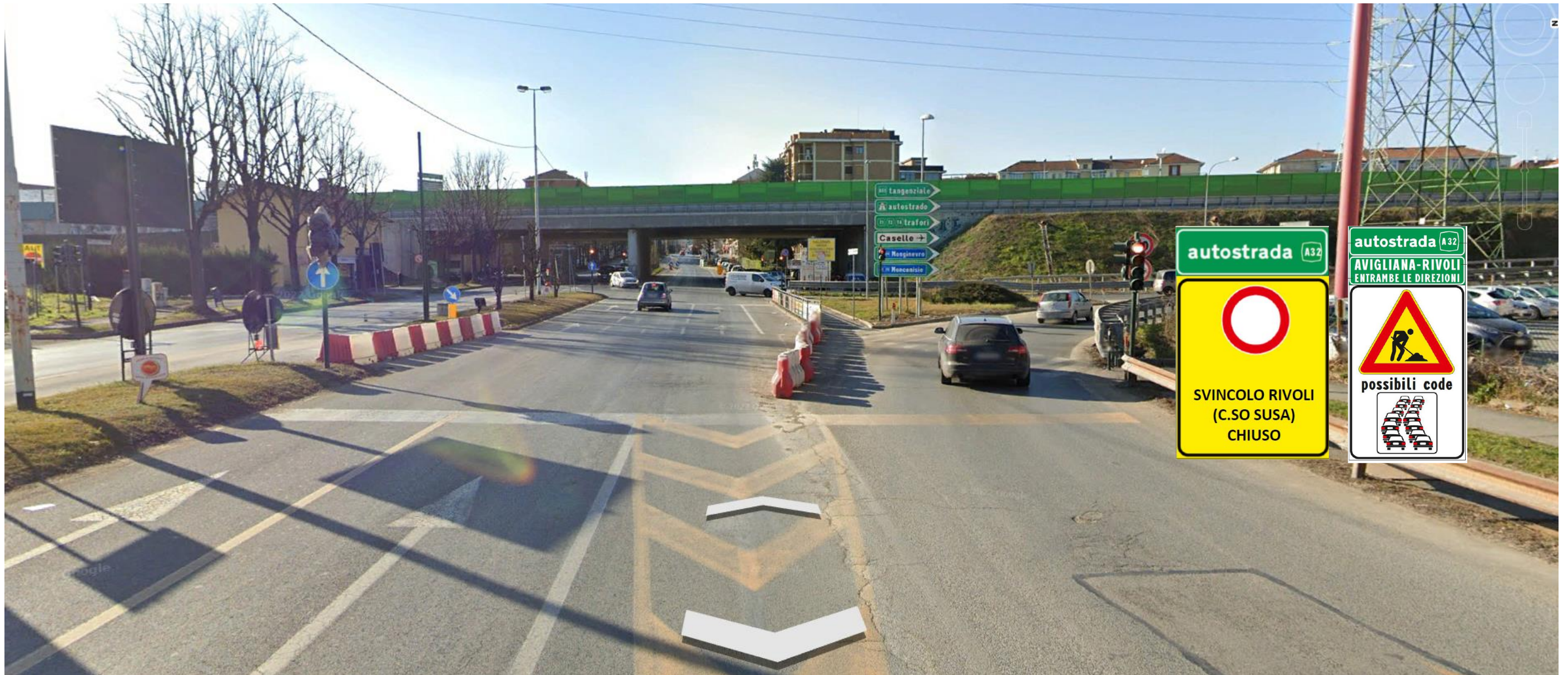



AUTOSTRADA A32 TORINO-BARDONECCHIA

LAVORI TRATTA RIVOLI-AVIGLIANA

DOPPIO SENSO DI CIRCOLAZIONE PER ADEGUAMENTO SISMICO VIADOTTO S.S. 25 E GALLERIA LA PEROSA
PARZIALIZZAZIONI DI CORSIA IN DIREZIONE BARDONECCHIA FINO AD AVIGLIANA PER REALIZZAZIONE PAVIMENTAZIONE DRENANTE E RIPRISTINO VIADOTTI

8. PREAVVISI INFORMATIVI PER CHIUSURA INGRESSI RIVOLI
(C.SO SUSA) E CONFIGURAZIONE VIABILITA' SOTTO IL VIADOTTO
S.S. 25

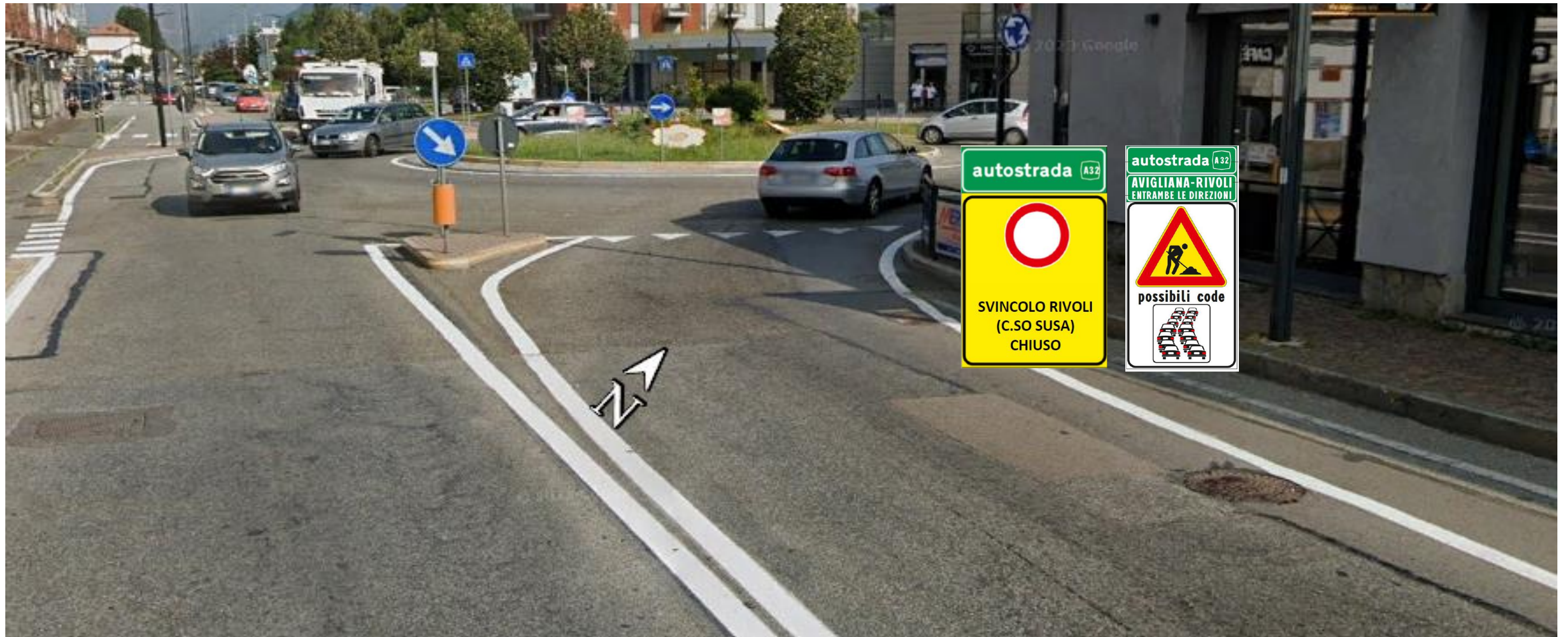



AUTOSTRADA A32 TORINO-BARDONECCHIA

LAVORI TRATTA RIVOLI-AVIGLIANA

DOPPIO SENSO DI CIRCOLAZIONE PER ADEGUAMENTO SISMICO VIADOTTO S.S. 25 E GALLERIA LA PEROSA
PARZIALIZZAZIONI DI CORSIA IN DIREZIONE BARDONECCHIA FINO AD AVIGLIANA PER REALIZZAZIONE PAVIMENTAZIONE DRENANTE E RIPRISTINO VIADOTTI

8. PREAVVISI INFORMATIVI PER CHIUSURA INGRESSI RIVOLI
(C.SO SUSA) E CONFIGURAZIONE VIABILITA' SOTTO IL VIADOTTO
S.S. 25





AUTOSTRADA A32 TORINO-BARDONECCHIA

LAVORI TRATTA RIVOLI-AVIGLIANA

DOPPIO SENSO DI CIRCOLAZIONE PER ADEGUAMENTO SISMICO VIADOTTO S.S. 25 E GALLERIA LA PEROSA
PARZIALIZZAZIONI DI CORSIA IN DIREZIONE BARDONECCHIA FINO AD AVIGLIANA PER REALIZZAZIONE PAVIMENTAZIONE DRENANTE E RIPRISTINO VIADOTTI

9. PREAVVISO DI POSSIBILI CODE IN A32 NEI COMUNI LIMITROFI

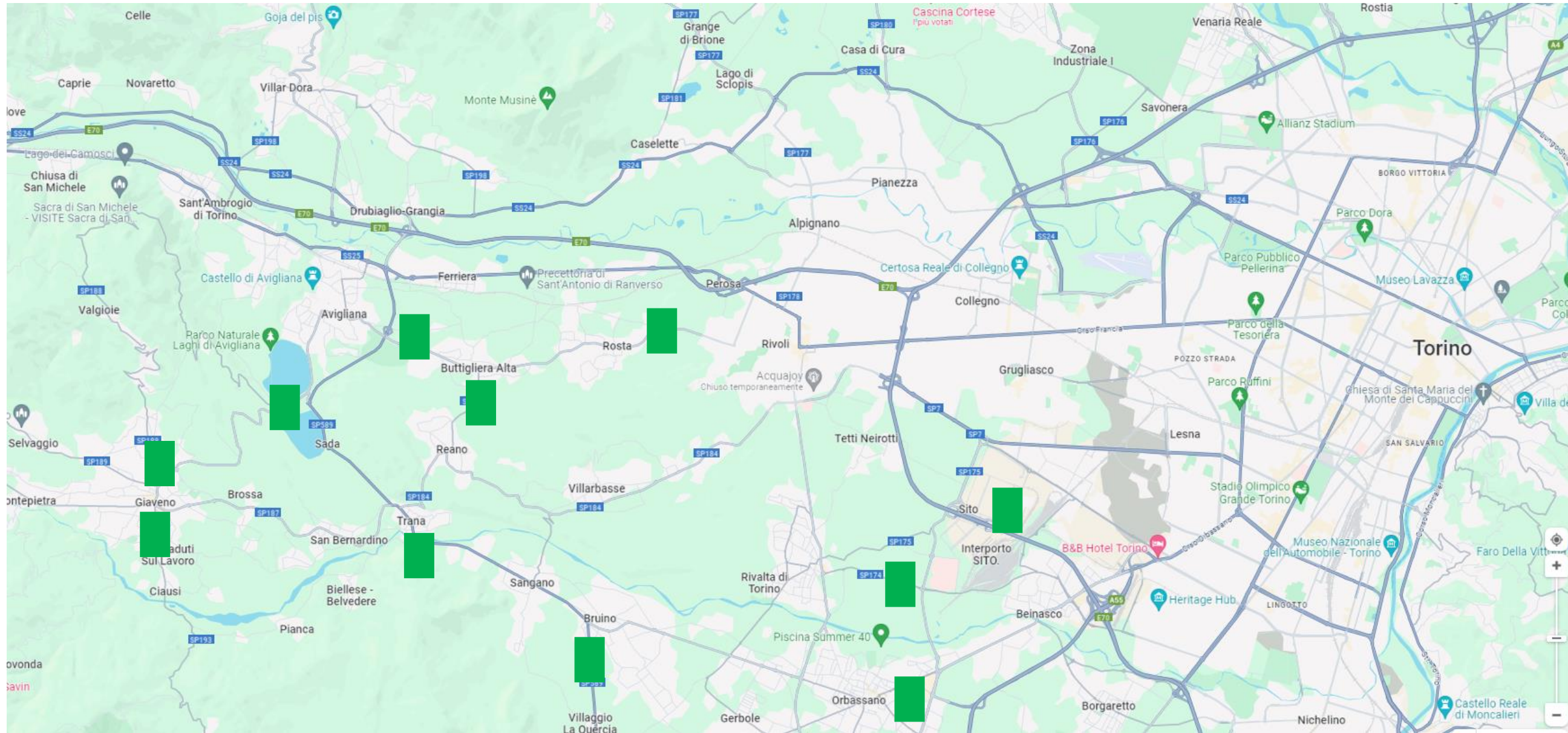



AUTOSTRADA A32 TORINO-BARDONECCHIA

LAVORI TRATTA RIVOLI-AVIGLIANA

DOPPIO SENSO DI CIRCOLAZIONE PER ADEGUAMENTO SISMICO VIADOTTO S.S. 25 E GALLERIA LA PEROSA
PARZIALIZZAZIONI DI CORSIA IN DIREZIONE BARDONECCHIA FINO AD AVIGLIANA PER REALIZZAZIONE PAVIMENTAZIONE DRENANTE E RIPRISTINO VIADOTTI

9. PREAVVISO DI POSSIBILI CODE IN A32 NEI COMUNI LIMITROFI





AUTOSTRADA A32 TORINO-BARDONECCHIA

LAVORI TRATTA RIVOLI-AVIGLIANA

DOPPIO SENSO DI CIRCOLAZIONE PER ADEGUAMENTO SISMICO VIADOTTO S.S. 25 E GALLERIA LA PEROSA
PARZIALIZZAZIONI DI CORSIA IN DIREZIONE BARDONECCHIA FINO AD AVIGLIANA PER REALIZZAZIONE PAVIMENTAZIONE DRENANTE E RIPRISTINO VIADOTTI

9. PREAVVISO DI POSSIBILI CODE IN A32 NEI COMUNI LIMITROFI





AUTOSTRADA A32 TORINO-BARDONECCHIA

LAVORI TRATTA RIVOLI-AVIGLIANA

DOPPIO SENSO DI CIRCOLAZIONE PER ADEGUAMENTO SISMICO VIADOTTO S.S. 25 E GALLERIA LA PEROSA
PARZIALIZZAZIONI DI CORSIA IN DIREZIONE BARDONECCHIA FINO AD AVIGLIANA PER REALIZZAZIONE PAVIMENTAZIONE DRENANTE E RIPRISTINO VIADOTTI

9. PREAVVISO DI POSSIBILI CODE IN A32 NEI COMUNI LIMITROFI





AUTOSTRADA A32 TORINO-BARDONECCHIA

LAVORI TRATTA RIVOLI-AVIGLIANA

DOPPIO SENSO DI CIRCOLAZIONE PER ADEGUAMENTO SISMICO VIADOTTO S.S. 25 E GALLERIA LA PEROSA
PARZIALIZZAZIONI DI CORSIA IN DIREZIONE BARDONECCHIA FINO AD AVIGLIANA PER REALIZZAZIONE PAVIMENTAZIONE DRENANTE E RIPRISTINO VIADOTTI

9. PREAVVISO DI POSSIBILI CODE IN A32 NEI COMUNI LIMITROFI





AUTOSTRADA A32 TORINO-BARDONECCHIA

LAVORI TRATTA RIVOLI-AVIGLIANA

DOPPIO SENSO DI CIRCOLAZIONE PER ADEGUAMENTO SISMICO VIADOTTO S.S. 25 E GALLERIA LA PEROSA
PARZIALIZZAZIONI DI CORSIA IN DIREZIONE BARDONECCHIA FINO AD AVIGLIANA PER REALIZZAZIONE PAVIMENTAZIONE DRENANTE E RIPRISTINO VIADOTTI

9. PREAVVISO DI POSSIBILI CODE IN A32 NEI COMUNI LIMITROFI





AUTOSTRADA A32 TORINO-BARDONECCHIA

LAVORI TRATTA RIVOLI-AVIGLIANA

DOPPIO SENSO DI CIRCOLAZIONE PER ADEGUAMENTO SISMICO VIADOTTO S.S. 25 E GALLERIA LA PEROSA
PARZIALIZZAZIONI DI CORSIA IN DIREZIONE BARDONECCHIA FINO AD AVIGLIANA PER REALIZZAZIONE PAVIMENTAZIONE DRENANTE E RIPRISTINO VIADOTTI

9. PREAVVISO DI POSSIBILI CODE IN A32 NEI COMUNI LIMITROFI





AUTOSTRADA A32 TORINO-BARDONECCHIA

LAVORI TRATTA RIVOLI-AVIGLIANA

DOPPIO SENSO DI CIRCOLAZIONE PER ADEGUAMENTO SISMICO VIADOTTO S.S. 25 E GALLERIA LA PEROSA
PARZIALIZZAZIONI DI CORSIA IN DIREZIONE BARDONECCHIA FINO AD AVIGLIANA PER REALIZZAZIONE PAVIMENTAZIONE DRENANTE E RIPRISTINO VIADOTTI

9. PREAVVISO DI POSSIBILI CODE IN A32 NEI COMUNI LIMITROFI





AUTOSTRADA A32 TORINO-BARDONECCHIA

LAVORI TRATTA RIVOLI-AVIGLIANA

DOPPIO SENSO DI CIRCOLAZIONE PER ADEGUAMENTO SISMICO VIADOTTO S.S. 25 E GALLERIA LA PEROSA
PARZIALIZZAZIONI DI CORSIA IN DIREZIONE BARDONECCHIA FINO AD AVIGLIANA PER REALIZZAZIONE PAVIMENTAZIONE DRENANTE E RIPRISTINO VIADOTTI

9. PREAVVISO DI POSSIBILI CODE IN A32 NEI COMUNI LIMITROFI





AUTOSTRADA A32 TORINO-BARDONECCHIA

LAVORI TRATTA RIVOLI-AVIGLIANA

DOPPIO SENSO DI CIRCOLAZIONE PER ADEGUAMENTO SISMICO VIADOTTO S.S. 25 E GALLERIA LA PEROSA
PARZIALIZZAZIONI DI CORSIA IN DIREZIONE BARDONECCHIA FINO AD AVIGLIANA PER REALIZZAZIONE PAVIMENTAZIONE DRENANTE E RIPRISTINO VIADOTTI

9. PREAVVISO DI POSSIBILI CODE IN A32 NEI COMUNI LIMITROFI





AUTOSTRADA A32 TORINO-BARDONECCHIA

LAVORI TRATTA RIVOLI-AVIGLIANA

DOPPIO SENSO DI CIRCOLAZIONE PER ADEGUAMENTO SISMICO VIADOTTO S.S. 25 E GALLERIA LA PEROSA
PARZIALIZZAZIONI DI CORSIA IN DIREZIONE BARDONECCHIA FINO AD AVIGLIANA PER REALIZZAZIONE PAVIMENTAZIONE DRENANTE E RIPRISTINO VIADOTTI

9. PREAVVISO DI POSSIBILI CODE IN A32 NEI COMUNI LIMITROFI





AUTOSTRADA A32 TORINO-BARDONECCHIA

LAVORI TRATTA RIVOLI-AVIGLIANA

DOPPIO SENSO DI CIRCOLAZIONE PER ADEGUAMENTO SISMICO VIADOTTO S.S. 25 E GALLERIA LA PEROSA
PARZIALIZZAZIONI DI CORSIA IN DIREZIONE BARDONECCHIA FINO AD AVIGLIANA PER REALIZZAZIONE PAVIMENTAZIONE DRENANTE E RIPRISTINO VIADOTTI

9. PREAVVISO DI POSSIBILI CODE IN A32 NEI COMUNI LIMITROFI





AUTOSTRADA A32 TORINO-BARDONECCHIA

LAVORI TRATTA RIVOLI-AVIGLIANA

DOPPIO SENSO DI CIRCOLAZIONE PER ADEGUAMENTO SISMICO VIADOTTO S.S. 25 E GALLERIA LA PEROSA
PARZIALIZZAZIONI DI CORSIA IN DIREZIONE BARDONECCHIA FINO AD AVIGLIANA PER REALIZZAZIONE PAVIMENTAZIONE DRENANTE E RIPRISTINO VIADOTTI

10. DEVIAZIONE S.S. 25 A RIVOLI PER SVARO E VARO VIADOTTO



-  DEVIAZIONE DIREZIONE ROSTA/AVIGLIANA
-  DEVIAZIONE DIREZIONE RIVOLI CENTRO
-  SBARRAMENTO
-  PRESIDIO CON ADDETTO
-  AREA INTERDETTA



AUTOSTRADA A32 TORINO-BARDONECCHIA

LAVORI TRATTA RIVOLI-AVIGLIANA

DOPPIO SENSO DI CIRCOLAZIONE PER ADEGUAMENTO SISMICO VIADOTTO S.S. 25 E GALLERIA LA PEROSA
PARZIALIZZAZIONI DI CORSIA IN DIREZIONE BARDONECCHIA FINO AD AVIGLIANA PER REALIZZAZIONE PAVIMENTAZIONE DRENANTE E RIPRISTINO VIADOTTI

10. DEVIAZIONE S.S. 25 A RIVOLI PER SVARO E VARO VIADOTTO





AUTOSTRADA A32 TORINO-BARDONECCHIA

LAVORI TRATTA RIVOLI-AVIGLIANA

DOPPIO SENSO DI CIRCOLAZIONE PER ADEGUAMENTO SISMICO VIADOTTO S.S. 25 E GALLERIA LA PEROSA
PARZIALIZZAZIONI DI CORSIA IN DIREZIONE BARDONECCHIA FINO AD AVIGLIANA PER REALIZZAZIONE PAVIMENTAZIONE DRENANTE E RIPRISTINO VIADOTTI

11. PLANIMETRIA VIABILITA' RIVOLI - SPAZIO CONAD





AUTOSTRADA A32 TORINO-BARDONECCHIA

LAVORI TRATTA RIVOLI-AVIGLIANA

DOPPIO SENSO DI CIRCOLAZIONE PER ADEGUAMENTO SISMICO VIADOTTO S.S. 25 E GALLERIA LA PEROSA
PARZIALIZZAZIONI DI CORSIA IN DIREZIONE BARDONECCHIA FINO AD AVIGLIANA PER REALIZZAZIONE PAVIMENTAZIONE DRENANTE E RIPRISTINO VIADOTTI

11. PLANIMETRIA VIABILITA' RIVOLI - SPAZIO CONAD

DETTAGLIO INVERSIONE SU S.S. 25





AUTOSTRADA A32 TORINO-BARDONECCHIA

LAVORI TRATTA RIVOLI-AVIGLIANA

DOPPIO SENSO DI CIRCOLAZIONE PER ADEGUAMENTO SISMICO VIADOTTO S.S. 25 E GALLERIA LA PEROSA
PARZIALIZZAZIONI DI CORSIA IN DIREZIONE BARDONECCHIA FINO AD AVIGLIANA PER REALIZZAZIONE PAVIMENTAZIONE DRENANTE E RIPRISTINO VIADOTTI

11. PLANIMETRIA VIABILITA' RIVOLI – SPAZIO CONAD

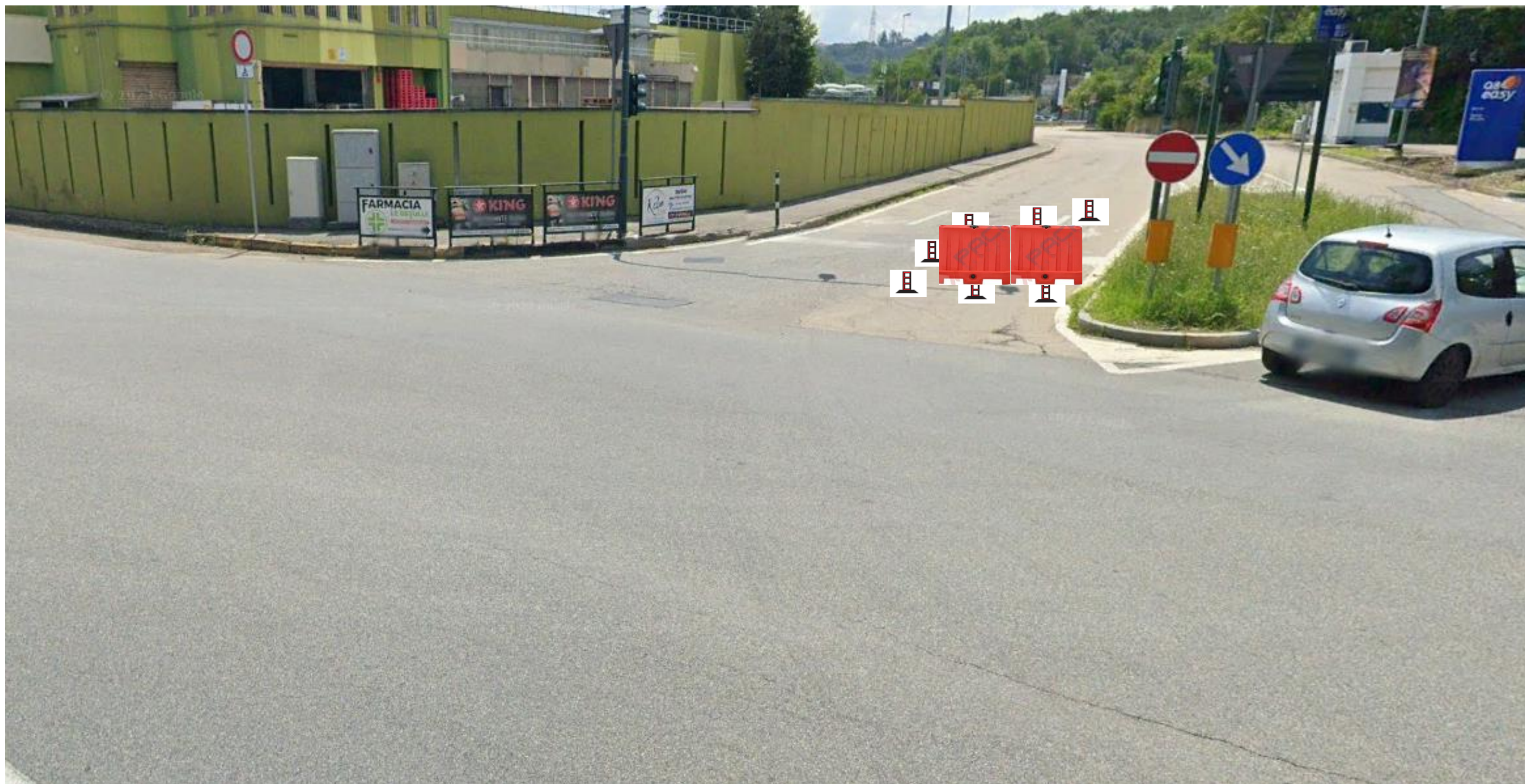



AUTOSTRADA A32 TORINO-BARDONECCHIA

LAVORI TRATTA RIVOLI-AVIGLIANA

DOPPIO SENSO DI CIRCOLAZIONE PER ADEGUAMENTO SISMICO VIADOTTO S.S. 25 E GALLERIA LA PEROSA
PARZIALIZZAZIONI DI CORSIA IN DIREZIONE BARDONECCHIA FINO AD AVIGLIANA PER REALIZZAZIONE PAVIMENTAZIONE DRENANTE E RIPRISTINO VIADOTTI

11. PLANIMETRIA VIABILITA' RIVOLI - SPAZIO CONAD





AUTOSTRADA A32 TORINO-BARDONECCHIA

LAVORI TRATTA RIVOLI-AVIGLIANA

DOPPIO SENSO DI CIRCOLAZIONE PER ADEGUAMENTO SISMICO VIADOTTO S.S. 25 E GALLERIA LA PEROSA
PARZIALIZZAZIONI DI CORSIA IN DIREZIONE BARDONECCHIA FINO AD AVIGLIANA PER REALIZZAZIONE PAVIMENTAZIONE DRENANTE E RIPRISTINO VIADOTTI

11. PLANIMETRIA VIABILITA' RIVOLI - SPAZIO CONAD

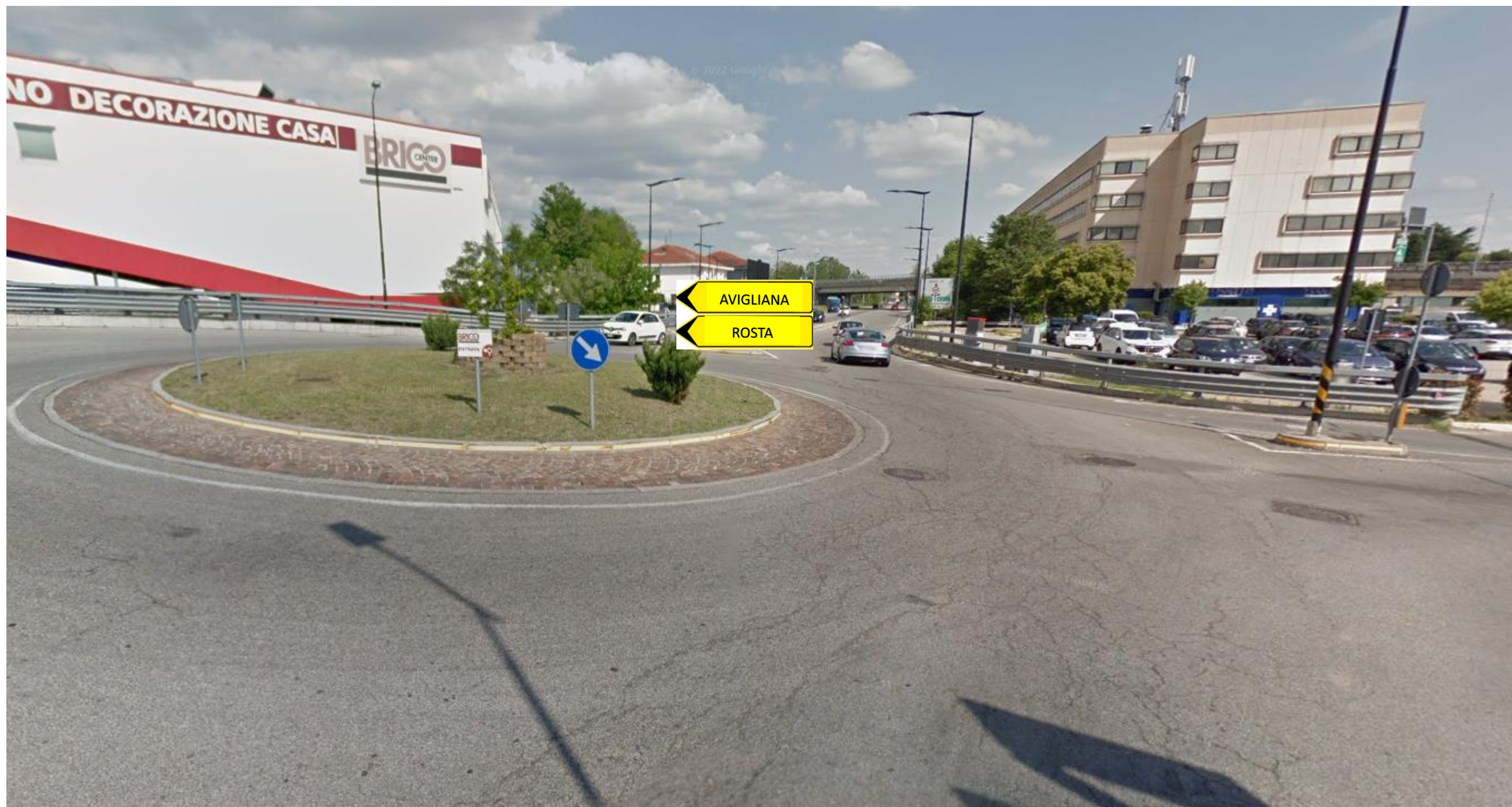



AUTOSTRADA A32 TORINO-BARDONECCHIA

LAVORI TRATTA RIVOLI-AVIGLIANA

DOPPIO SENSO DI CIRCOLAZIONE PER ADEGUAMENTO SISMICO VIADOTTO S.S. 25 E GALLERIA LA PEROSA
PARZIALIZZAZIONI DI CORSIA IN DIREZIONE BARDONECCHIA FINO AD AVIGLIANA PER REALIZZAZIONE PAVIMENTAZIONE DRENANTE E RIPRISTINO VIADOTTI

11. PLANIMETRIA VIABILITA' RIVOLI - SPAZIO CONAD





AUTOSTRADA A32 TORINO-BARDONECCHIA

LAVORI TRATTA RIVOLI-AVIGLIANA

DOPPIO SENSO DI CIRCOLAZIONE PER ADEGUAMENTO SISMICO VIADOTTO S.S. 25 E GALLERIA LA PEROSA
PARZIALIZZAZIONI DI CORSIA IN DIREZIONE BARDONECCHIA FINO AD AVIGLIANA PER REALIZZAZIONE PAVIMENTAZIONE DRENANTE E RIPRISTINO VIADOTTI

11. PLANIMETRIA VIABILITA' RIVOLI - SPAZIO CONAD

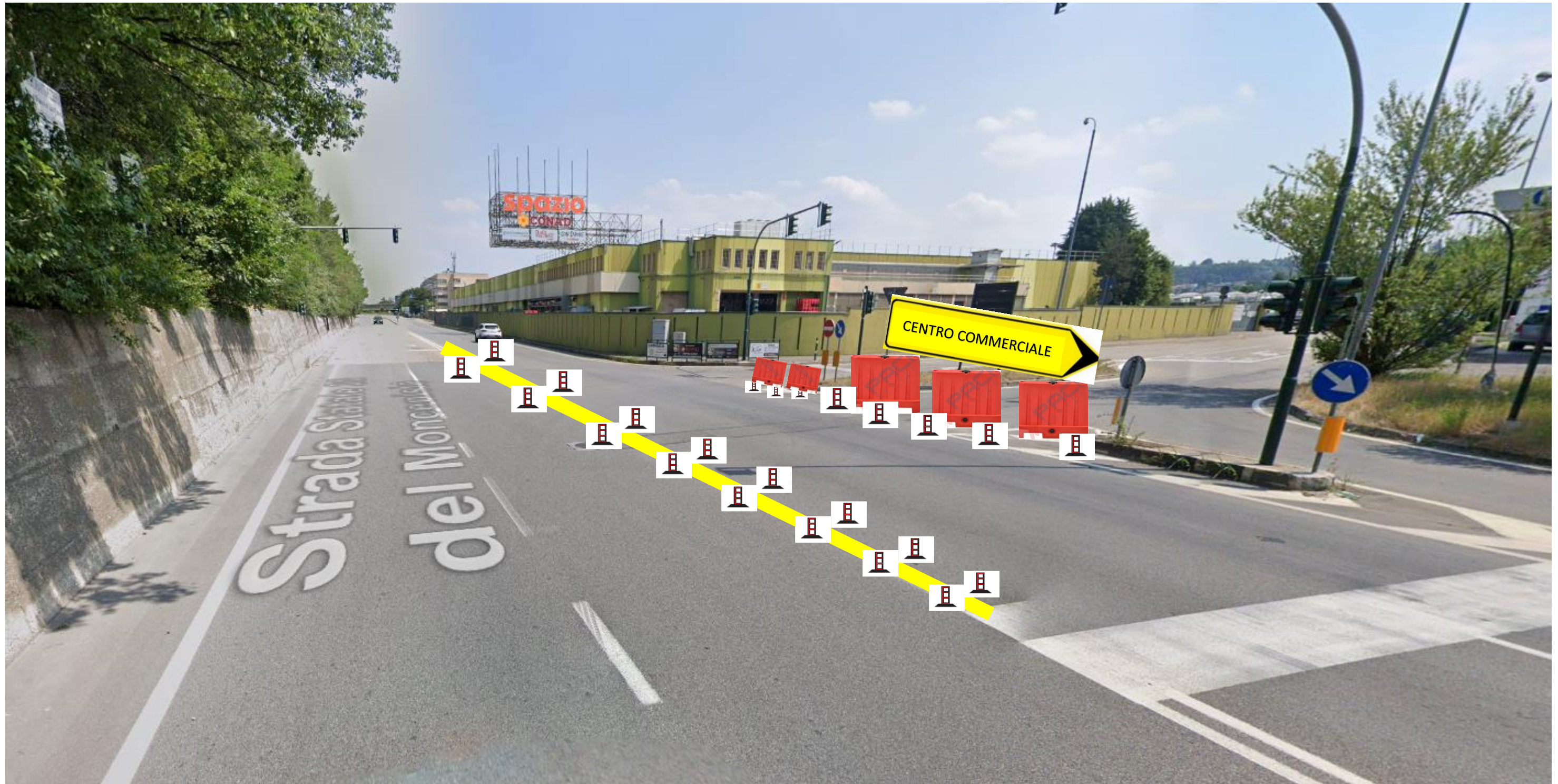



AUTOSTRADA A32 TORINO-BARDONECCHIA

LAVORI TRATTA RIVOLI-AVIGLIANA

DOPPIO SENSO DI CIRCOLAZIONE PER ADEGUAMENTO SISMICO VIADOTTO S.S. 25 E GALLERIA LA PEROSA
PARZIALIZZAZIONI DI CORSIA IN DIREZIONE BARDONECCHIA FINO AD AVIGLIANA PER REALIZZAZIONE PAVIMENTAZIONE DRENANTE E RIPRISTINO VIADOTTI

11. PLANIMETRIA VIABILITA' RIVOLI - SPAZIO CONAD





AUTOSTRADA A32 TORINO-BARDONECCHIA

LAVORI TRATTA RIVOLI-AVIGLIANA

DOPPIO SENSO DI CIRCOLAZIONE PER ADEGUAMENTO SISMICO VIADOTTO S.S. 25 E GALLERIA LA PEROSA
PARZIALIZZAZIONI DI CORSIA IN DIREZIONE BARDONECCHIA FINO AD AVIGLIANA PER REALIZZAZIONE PAVIMENTAZIONE DRENANTE E RIPRISTINO VIADOTTI

11. PLANIMETRIA VIABILITA' RIVOLI - SPAZIO CONAD





AUTOSTRADA A32 TORINO-BARDONECCHIA

LAVORI TRATTA RIVOLI-AVIGLIANA

DOPPIO SENSO DI CIRCOLAZIONE PER ADEGUAMENTO SISMICO VIADOTTO S.S. 25 E GALLERIA LA PEROSA
PARZIALIZZAZIONI DI CORSIA IN DIREZIONE BARDONECCHIA FINO AD AVIGLIANA PER REALIZZAZIONE PAVIMENTAZIONE DRENANTE E RIPRISTINO VIADOTTI

11. PLANIMETRIA VIABILITA' RIVOLI – SPAZIO CONAD





AUTOSTRADA A32 TORINO-BARDONECCHIA

LAVORI TRATTA RIVOLI-AVIGLIANA

DOPPIO SENSO DI CIRCOLAZIONE PER ADEGUAMENTO SISMICO VIADOTTO S.S. 25 E GALLERIA LA PEROSA
PARZIALIZZAZIONI DI CORSIA IN DIREZIONE BARDONECCHIA FINO AD AVIGLIANA PER REALIZZAZIONE PAVIMENTAZIONE DRENANTE E RIPRISTINO VIADOTTI

11. PLANIMETRIA VIABILITA' RIVOLI - SPAZIO CONAD





AUTOSTRADA A32 TORINO-BARDONECCHIA

LAVORI TRATTA RIVOLI-AVIGLIANA

DOPPIO SENSO DI CIRCOLAZIONE PER ADEGUAMENTO SISMICO VIADOTTO S.S. 25 E GALLERIA LA PEROSA
PARZIALIZZAZIONI DI CORSIA IN DIREZIONE BARDONECCHIA FINO AD AVIGLIANA PER REALIZZAZIONE PAVIMENTAZIONE DRENANTE E RIPRISTINO VIADOTTI

11. PLANIMETRIA VIABILITA' RIVOLI - SPAZIO CONAD





AUTOSTRADA A32 TORINO-BARDONECCHIA

LAVORI TRATTA RIVOLI-AVIGLIANA

DOPPIO SENSO DI CIRCOLAZIONE PER ADEGUAMENTO SISMICO VIADOTTO S.S. 25 E GALLERIA LA PEROSA
PARZIALIZZAZIONI DI CORSIA IN DIREZIONE BARDONECCHIA FINO AD AVIGLIANA PER REALIZZAZIONE PAVIMENTAZIONE DRENANTE E RIPRISTINO VIADOTTI

12. PREAVVISO CHIUSURA (IN CASO DI EVENTI O CODA) DEGLI
INGRESSI DI AVIGLIANA IN DIREZIONE TORINO

